

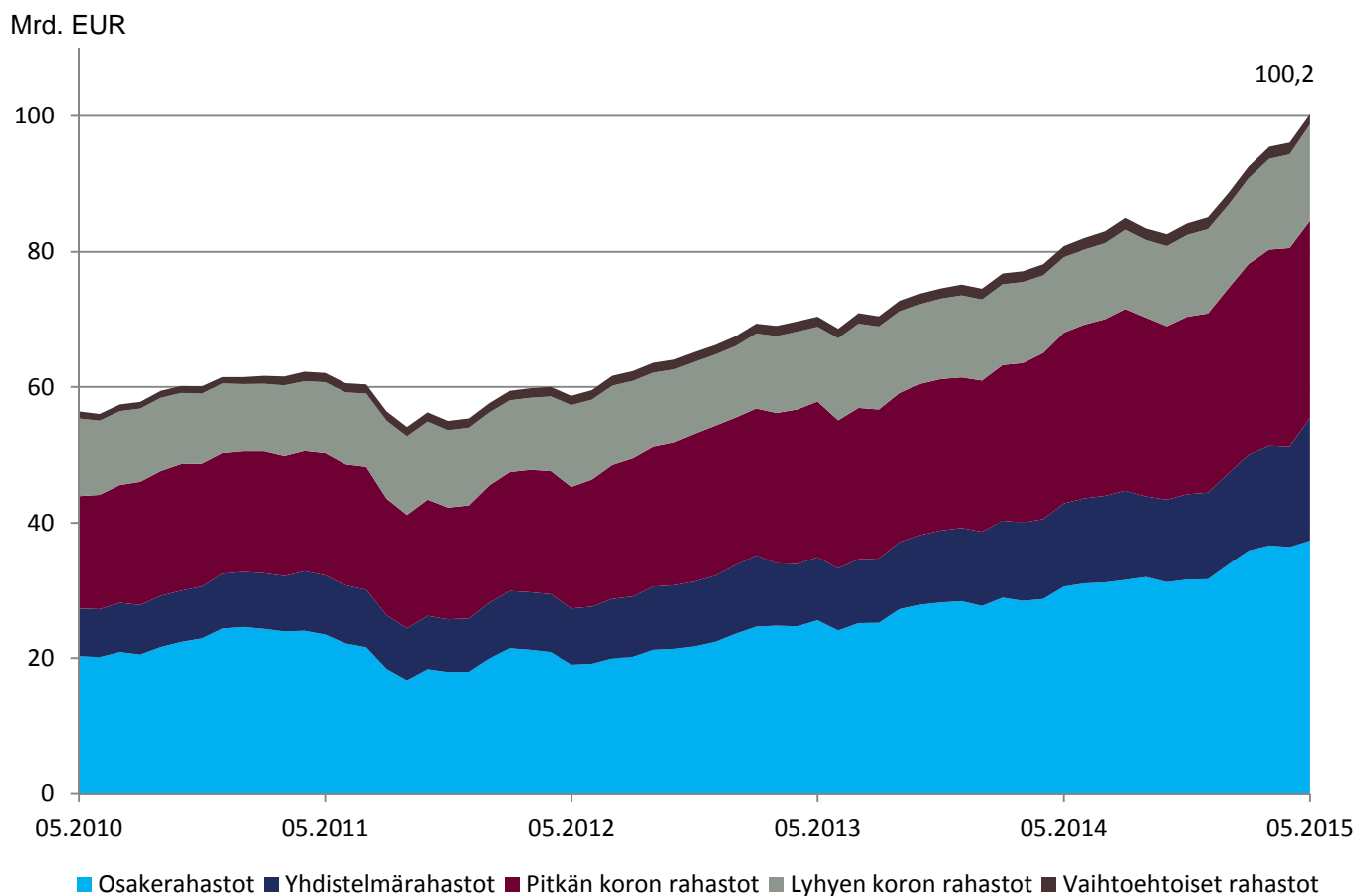

RAHASTORAPORTTI - TOUKOKUU 2015

Kotimaisten rahastojen pääomien kehitys



Rahastoraportin verkkopalvelu www.rahastoraportti.fi
Käyttäjätunnukseenne Rahastoraportin takakannessa tai
saatekirjeessä
Lähde mainittava lainattaessa

31.5.2015



SUOMEN
SIJOITUSTUTKIMUS



FK | Finanssialan Keskusliitto

SIJOITUSRAHASTOJEN YHTEYSTIEDOT

Nimi	Puhelinnumero	Internet	Email	Osoite / edustaja
Aberdeen Asset Management	+358 10 3040 100	www.aberdeen-asset.com	pia.michelson@aberdeen-asset.com	Mikonkatu 9, 6. kerros, 00100, Helsinki
AJ Rahastoyhtiö Oy	+358 6777 30	www.ajfund.fi	info@ajfund.fi	Mikonkatu 8 8.krs, 00100, Helsinki
Akita Rahastoyhtiö Oy	+358 10 247 6844	www.akitia.fi	fond.rahasto@akitia.fi	PL 695, 00101, Helsinki
Alexandria Rahastoyhtiö Oy	+358 200 10 100	www.alexandria.fi	rahastoyhtio@alexandria.fi	Eteläesplanadi 22 A, 4. krs, 00130 Helsinki
Alfred Berg Rahastoyhtiö Oy	+358 2283 2600	www.alfredberg.fi	rahasto@alfredberg.fi	Pohjoisesplanadi 37 A, 00100, Helsinki
Allianz Global Investors Europe	+46 8 505 16 276	www.allianzgi.com	Susanna.Rosenberg@allianzgi.com	Regeringsgatan 54, 11156 Stockholm
Amundi	+358 9 612 0810	www.amundi-funds.com	peter.lindgren@amundi.com	Eteläesplanadi 22 A, 3. krs, 00130 Helsinki
Aurejärvi Varainhoito Oy	+358 9 4241 2651	www.aurejarvivarainhoito.fi	info@aurejarvi.fi	Keskuskatu 1 A, 00100, Helsinki
Bankinvest	+45 77 30 90 00	www.bankinvest.com	clientmanagement@bankinvest.com	Sundrogsgade 7, DK-2100 Copenhagen, Denmark
Candriam	+46 8 407 5783	www.candriam.com	http://contact.candriam.com	Box 7573, 103 93, Stockholm, Sweden
Carmignac Gestion	+352 46 70 60 52	www.carmignac.com	mellblom@carmignac.com	7, rue de la Chapelle, L1325 Luxembourg
Carnege Asset Management	+45 35 46 35 00	www.carnegeam.dk	carnegeam@carnegeam.dk	Dampfærgevej 26, 2100, København Ø, Denmark
Danske Invest Rahastoyhtiö Oy	+358 200 2580	www.sampoppankki.fi/rahastot	fund.administration@danskecapital.com	Hiililaiturinkuja 2, 00075, SAMPO PANKKI
East Capital	+46 8 505 88 500	www.eastcapital.com	info@eastcapital.com	Kungsgatan 33, SE-111 93, Stockholm, Sweden
Elite Rahastohallinto Oy	+358 20 155 8610	www.eufex.fi	asiakaspalvelu@elitevarainhoito.fi	Eteläesplanadi 22 A, 00130, Helsinki
eQ Rahastoyhtiö Oy	+358 9 6817 8700	www.eQ.fi	asiakaspalvelu@eq.fi	Aleksanterinkatu 19 A, 5. krs, 00100 Helsinki
Estlander & Partners Oy	+358 20 761 3300	www.estlanderpartners.fi	info@estlanderpartners.fi	Pohjoisesplanadi 25 B, 00100, Helsinki
Evli-Rahastoyhtiö Oy	+358 9 4766 9701	www.evli.com	info@evli.com	PL 1061, 00101, Helsinki
Fidelity International	+358 800 11 35 82	www.fidelity-international.com	sijoittajapalvelu@evli.com	Box 3466, S-10369, Stockholm, Sweden
FIM Varainhoito Oy	+358 9 6134 6250	www.fim.com		Pohjoisesplanadi 33 A, 00100, Helsinki
Fondita Rahastoyhtiö Oy	+358 9 668 9890	www.fondita.fi	info@fondita.fi	Aleksanterinkatu 48 A, 00100, Helsinki
Fourton Oy	+358 9 439 3780	www.fourton.fi		Tapiolan Keskustorni, 02100, Espoo
Front Capital	+358 9 6829 800	www.front.fi		Aleksanterinkatu 48 A 6krs, 00100 Helsinki
Handelsbanken Rahastoyhtiö Oy	+358 10 444 11	www.handelsbanken.fi	rahastot@handelsbanken.fi	Aleksanterinkatu 11, 00100, Helsinki
Henderson Global Investors	+44 207 818 4397	www.henderson.com	graham.bowden@henderson.com	201 Bishopsgate, London EC2M 3AE, United Kingdom
Holberg Fondene	+47 55 21 20 00	www.holbergfondene.no	post@holbergfondene.no	Lars Hillesgate 19, 5008 Bergen, Norway
HSBC Global Asset Management (France)	+46 8 454 54 00	www.assetmanagement.hsbc.com/se	maria.lindholm@hsbc.com	Birger Jarlgatan 2, SE-114 34 Stockholm, Sweden
Invesco	+353 1 439 8004	www.invescoeuropa.com	info@bru.invesco.com	George's Quay House, 43 Townsend Street, Dublin 2, Irel
JOM Rahastoyhtiö	+358 9 670 115	www.jom.fi	info@jom.fi	Punavuorenkatu 2 A a, 00120 Helsinki
JPMorgan Asset Management	+46 8 545 181 70	www.jpmorgan.com		
Jupiter Fund Management plc	+46 (0)8 767 4000	www.jupiteram.com	Christoffer.kjellberg-ek@jupiteram.com	Strandvägen 7a, 114 56 Stockholm, Sweden
Legg Mason Global Asset Management	+44 7500 947 336	www.leggmason.com	panderson@leggmason.com	Legg Mason International Distribution, 201 Bishopsgate, L
Nordea Funds Oy	+358 9 1651	www.nordea.fi/rahastot	L2468@nordea.com	Keskuskatu 3, 00020, NORDEA
ODIN Fovallning AS	+358 9 473 55 100	www.odin.fi	info@odinfond.no	Mannerheimintie 14 A, 6. krs, 00100, Helsinki
OP-Rahastoyhtiö Oy	+358 10 252 7050	www.op.fi		PL 308, 00101, Helsinki
Pictet Asset Management	+358 800 1805 8888	www.pictetfunds.com	ejadal@pictet.com	
PYN Rahastoyhtiö Oy	+358 9 2707 0400	www.pyn.fi	info@pyn.fi	Mannerheiminaukio 1 E, 00100 Helsinki
Quorum Rahastoyhtiö Oy	+358 9 4246 9321	www.quorum.fi	info@quorum.fi	Aleksanterinkatu 44, 00100, Helsinki
Schroder Investment Management	+352 341 342 202	www.schroders.com/lux/home/	SIMLuxregulatoryDocuments@schroders.com	5 Rue Höhenhof, L-1736 Senningerberg, LUXEMBOURG
SEB Rahastoyhtiö Suomi Oy	+358 9 6162 8000	www.seb.fi	varainhoito@seb.fi	Unioninkatu 30, 00100, Helsinki
Seligson & Co	+358 9 6817 8200	www.seligson.fi	info@seligson.fi	Erottajankatu 1-3, 00130, Helsinki
Sifter Fund	+358 9 681 8710	www.sifterfund.com	funds@sifterfund.com	Kasarminkatu 14 A 3, 00130, Helsinki
SKAGEN Funds	+46 8 555 979 00	www.skagenfunds.com	kundservice@skagenfonder.se	SKAGEN Fonder Box 11, 101 20, Stockholm, Sweden
Sp-Rahastoyhtiö Oy	+358 10 436 6440	www.sp-rahastoyhtio.fi	sp-rahasto@saastopankki.fi	Tammasaarenkatu 1, 00180, Helsinki
Sparinvest S.A.	+46 8 440 46 70	www.sparinvest.fi	mail@sparinvest.se	Kungsgatan 33, SE-111 56, Stockholm, Sweden
T. Rowe Price International Ltd.	+45 3336 0500	www.troweprice.com/institutional	Mads_Bendtsen@troweprice.com	Kluuvinkatu 3, 00100, Helsinki
Tsaakieritehän Rahastoyhtiö Oy	+358 46 714 7100	www.isaleritehdas.fi	rahastot@isaleritehdas.fi	Metro Plaza Viru Väijäk 2 5th floor, 10111, Tallinn, Estonia
Trigon Capital	+372 667 9200	www.trigoncapital.com	invest@trigon.ee	Aleksanterinkatu 21 A, 00100, Helsinki
ÜB Rahastoyhtiö Oy	+358 9 2538 0280	www.unitedbankers.fi	rahasto@unitedbankers.fi	Aleksanterinkatu 21 A, 00100, Helsinki
Union Bancaire Privée - UBAM	+41 58 819 63 34	www.ubp.ch	productinfo@ubp.ch	Bahnhofstrasse 1, Postfach CH-8022, Zurich, Switzerland
Ålandsbanken Rahastoyhtiö Oy	+358 204 29 088	www.alandsbanken.fi	rahastot@alandsbanken.fi	PB 3, 22101, Mariehamn, Åland

SISÄLLYSLUETTELO

Sijoitusrahastojen vertailu ja perustiedot
FK:n jäsenrahastot

4-31

Sijoitusrahastojen yhteenveto ja kotimaisten sijoitusrahastojen markkinaosuudet

32-33

Sijoitusrahastojen vertailu ja perustiedot
FK:n ulkopuoliset sijoitusrahastot

34-55

TUUNNUSLUKIJEN SELITYKSET

TUOTTO

Rahaston tuotto on rahasto-osuuden arvon prosentuaalinen muutos ottaen huomioon maksetut voitto-osuudet, osuuksien osittamiset (splitit) ja rahastoyhtiön perimät hoito- ja hallinnointipalkkiot. Voitto-osuudet on oletettu sijoitettavaksi rahastoon niiden irtoamishetkellä. Pääomaveroa ei ole huomioitu. Vuotta pidemmät tuotot on ilmoitettu prosentteina vuotta kohti. Kaikki tuottoluvut on ilmoitettu euromääräisinä tuottoina.

VOLATILITEETTI

Volatiliteetti kuvaa rahasto-osuuden arvon muutosherkkyyttä ja siten sijoitukseen sisältyvää riskiä. Luku lasketaan päivätuottojen keskihajonnasta ja on ilmoitettu prosentteina vuodessa. Usein käytetty nyrkkisäännön mukaan, kun volatiliteetti on esimerkiksi 20%, rahaston tuotto pysyy kahtena vuorona kolmesta ±20% välillä rahaston tuotto-odotuksesta.

DURAATIO

Duraatio kuvaa rahasto-osuuden arvon herkkyyttä korkotason muutoksille. Mitä suurempi duraatio, sitä suurempi on rahaston korkoriski. Duraatioluvut ovat rahastojen ilmoittamia.

SHARPEN MITTARI

Sharpen mittari kertoo, kuinka paljon enemmän tuottoa rahasto on tuottanut verrattuna riskittömään talletukseen yhtä volatiliiteettiä prosenttia kohti. Mitä suurempi sharpen mittari, sitä paremmin rahasto on tuottanut suhteessa riskinsä. Lyhyen koron rahastoille sharpen mittari ei ole luotettava vertailukuulu, joten sitä ei ole niiden osalta ilmoitettu.

LYHYEN KORON RAHASTOJEN LUOKITTELU

Rahastoraportin lyhyen korkojen rahastojen luokittelu perustuu CESR (Committee of European Securities Regulators) 19.5.2010 julkaisemaan ohjeistukseen. Luokittelu pohjautuu pääsääntöisesti kahteen mittariin Weighted Average Maturity (WAM) ja Weighted Average Life (WAL). Luvut eroavat toisistaan vaihtuvakorkoisten sijoitusten osalta. WAM:ssa maturiteettina käytetään juoksuaiakaa seuraavan koron tarkistukseen, kun taas WAL:ssa maturiteettina käytetään pääoman takaisinmaksupäivää.

Lyhyen koron rahastot jaetaan Rahastoraportilla kolmeen luokkaan:

1. Käteisrahastot: WAM < 60 päivää ja WAL < 120 päivää
2. Rahamarkkinarahastot: WAM < 6 kuukautta ja WAL < 12 kuukautta
3. Muut lyhyen koron rahastot: Modifioitu duraatio < 1

TOIMITUS JA TUOTANTO

Suomen Sijoitustutkimus Oy
Mikonkatu 19 B 00100 Helsinki
Puhelin (09) 6227 8770
Internet http://www.sijoitustutkimus.fi

RAHASTORAPORTIN TILAAMINEN

Rahastoraportin voi tilata hintaan 215 EUR / vuosi (sis. ALV)
Tilaukset Sijoitustutkimuksesta
sähköpostilla osoitteesta: rahastot@sijoitustutkimus.fi

OSAKERAHASTOT: SUOMI

	TUOTTO										RISKI			TUOTTO / RISKI				
	10 v (% p.a.)	Sija	5 v (% p.a.)	Sija	3 v (% p.a.)	Sija	1 v (%)	Sija	6 kk (%)	Sija	1 kk (%)	Sija	Volatiliteetti 12kk (%)	Sharpe 12kk	Sharpe 5v			
Aktia Capital	9,0	6	11,1	17	20,9	22	16,1	21	18,8	17	2,1	14	15,2	1,1	0,5			
Alfred Berg Finland	8,5	15	6,5	31	20,5	25	13,9	34	14,2	35	2,1	15	27	1,4	0,3			
Alfred Berg Small Cap Finland	7,3	23	1,9	32	13,3	34	12,7	37	25,8	4	2,7	7	13,5	0,9	0,1			
Avo Finland			12,4	6	26,4	4	15,9	23	22,5	11	1,7	25	14,8	1,1	0,6			
Danske Invest Suomen Parhaat K *					25,3	2	20,3	14	2,5	9	15,1	1,7						
Danske Invest Suomen Pieniyhtiöt K	8,3	17	10,3	23	20,2	27	20,1	5	25,4	6	2,9	6	13,0	1,5	0,6			
Danske Invest Suomi Osake	8,8	9	11,9	11	23,0	18	18,3	14	17,6	22	2,0	17	15,4	1,2	0,6			
Danske Invest Suomi Osinko K	8,0	19	10,4	22	20,7	24	14,0	33	15,1	31	1,3	30	15,4	0,9	0,5			
Danske Invest Suomi Yhteisösosake	10,1	2	13,5	2	24,8	12	19,2	9	17,7	21	1,7	22	15,4	1,2	0,7			
eO Suomi K	9,8	25	20,3	26	17,7	24	19,1	15	1,4	29	15,4	1,0	0,4					
Evi Suomi Pieniyhtiöt B	10,7	1	12,7	5	25,2	10	18,3	12	25,5	5	2,5	8	14,1	1,3	0,7			
Evi Suomi Select B	6,6	25	6,6	30	17,6	32	10,6	38	15,2	29	0,9	33	14,2	0,7	0,3			
FIM Fenno	8,2	18	10,8	19	27,3	3	19,3	8	23,2	9	3,1	5	14,2	1,3	0,5			
Fondita Equity Spice	10,1	3	11,9	10	18,8	30	16,5	20	23,1	10	3,1	4	14,9	1,1	0,5			
Handelsbanken Suomi A1	8,6	14	11,3	15	22,5	19	15,4	25	16,3	26	1,3	29	14,6	1,0	0,6			
LähiTapiola Suomi	7,1	21	18,5	29	12,7	36	16,7	24	0,8	37	13,9	0,9	0,4					
Nordea Pro Suomi I K	8,8	11	10,6	20	23,8	16	14,8	29	15,4	28	1,8	19	15,0	1,0	0,5			
Nordea Pro Suomi B kasvu					14,1	32	15,0	32	1,7	23	15,0	0,9						
Nordea Suomi	7,4	22	9,7	26	22,2	20	14,4	31	15,9	27	1,7	24	14,7	1,0	0,4			
Nordea Suomi Indeksirahasto	13,1	4	25,3	9	17,0	18	15,0	33	1,7	21	15,9	1,1	0,6					
Nordea Suomi Indeksirahasto I	13,5	3	25,8	5	17,4	17	15,2	30	1,7	20	15,9	1,1	0,7					
Nordea Suomi Small Cap	6,9	24	6,7	29	15,1	26	24,2	7	2,4	11	13,2	1,1						
OP-Delta	7,7	21	11,3	14	25,6	6	16,8	19	16,5	25	1,6	26	15,6	1,1	0,5			
OP-Focus *	8,8	12	12,0	8	25,5	8	18,3	13	18,9	16	1,9	18	16,1	1,1	0,5			
OP-Suomi Arvo	8,0	20	12,0	9	27,6	1	17,5	16	17,9	20	1,1	31	15,4	1,1	0,6			
OP-Suomi Pieniyhtiöt	5,2	26	10,0	24	21,0	21	14,9	28	23,6	8	2,2	12	14,0	1,1	0,5			
POP Suomi	9,0	7	11,1	16	20,8	23	16,1	22	18,8	18	2,1	15	15,1	1,1	0,6			
SEB Finland Small Cap B	6,9	24	6,7	29	18,7	31	22,0	4	30,3	3	3	9	16,2	1,3	0,3			
SEB Finlandia B	8,7	13	10,6	21	24,7	13	19,6	12	18,2	19	2,1	13	16,4	1,2	0,5			
Seligson & Co OMX Helsinki 25 pörssinoteerattu rahasto	9,8	4	14,7	1	27,4	2	18,6	11	15,0	34	1,0	32	16,5	1,1	0,7			
Seligson & Co Phoebus *	8,8	10	12,4	7	15,8	33	19,6	7	13,2	38	0,1	38	10,9	1,8	0,9			
Seligson & Co Suomi Indeksirahasto A	8,3	16	11,9	12	24,3	15	17,8	15	16,9	23	2,0	16	17,1	1,0	0,5			
Säästöpankki Kotimaa	9,0	8	10,9	18	25,0	11	18,7	10	21,9	12	2,5	10	14,7	1,3	0,5			
Säästöpankki Pieniyhtiöt	6,9	24	6,7	29	18,7	31	22,0	4	30,3	3	3	9	16,2	1,3	0,3			
Taalerialtidias Arvo Markka Osake *			8,9	27	24,6	14	13,3	35	20,3	13	0,8	34	15,1	0,9	0,4			
Taalerialtidias Mikro Markka Osake Kasvu *					31,0	1	44,1	1	3,5	2	12,0	2,6						
UB HR Suomi K	9,4	5	11,7	13	23,1	17	14,9	27	13,8	36	0,8	35	15,2	1,0	0,6			
UB HR Suomi A					14,7	30	13,7	37	0,8	36	15,2	1,0						
Keskimäärin	8,5		10,6		22,5		17,2		19,8		1,9		14,8	1,2	0,5			
OMX Helsinki CAP GI	9,2		12,3		25,6		18,3		14,4		1,2		15,1	1,2	0,6			
Rahastojen lukumäärä		26		32		34		38		38		38						

OSAKERAHASTOT: POHJOISMAAT

	TUOTTO										RISKI			TUOTTO / RISKI				
	10 v (% p.a.)	Sija	5 v (% p.a.)	Sija	3 v (% p.a.)	Sija	1 v (%)	Sija	6 kk (%)	Sija	1 kk (%)	Sija	Volatiliteetti 12kk (%)	Sharpe 12kk	Sharpe 5v			
Aktia Nordic			15,9	12	23,3	14	25,6	8	26,0	11	2,7	24	13,8	1,8	0,9			
Aktia Nordic Small Cap					24,6	8	19,6	21	27,6	6	3,6	11	14,2	1,4				
Aktia Nordic Small Cap CID					25,8	6	20,6	10	28,2	3	4,7	16	14,2	1,4				
Danske Invest Nordic	7,2	10	12,2	23	19,4	26	19,9	19	21,3	29	3,6	12	14,3	1,5	0,6			
Danske Invest Pohjoisen Parhaat	13,5	20	20,5	24	22,0	18	21,1	30	2,7	28	15,0	1,5	0,7					
Danske Invest Pohjoisen Pieniyhtiöt K	14,6	14	23,0	18	18,6	26	28,2	1	3,4	14	16,7	1,1	0,8					
eO Pohjoismaat Pieniyhtiöt 2 K *	11,1	5	16,2	10	28,0	3	26,2	7	25,3	14	2,8	22	14,8	1,8	0,9			
Evi Pohjoismaat B	14,0	18	23,4	13	19,1	24	19,9	32	1,2	36	13,0	1,4	0,8					
Evi Ruotsi Osakeindeksi					18,4	27	16,5	38	3,2	16	15,2	1,2	1,2					
Evi Ruotsi Pieniyhtiöt B	23,0	1	28,9	1	24,2	13	26,0	13	2,2	30	15,7	1,5	1,2					
Evi Ruotsi Select					24,4	12	22,1	26	3,3	15	14,7	1,6						
FIM Nordic	7,1	11	10,0	25	23,9	10	8,8	37	15,2	39	2,9	21	14,8	0,6	0,5			
Fondita Nordic Micro Cap			18,8	3	23,1	17	15,1	34	26,8	10	3,7	9	14,4	1,0	1,1			
Fondita Nordic Small Cap	11,6	4	14,4	15	17,9	31	9,8	36	23,9	20	1,0	39	15,3	0,6	0,7			
Handelsbanken Pohjoismaat Selective A1			17,9	6	22,7	21	32,4	3	27,7	4	4,1	3	13,2	2,4	1,0			
Handelsbanken Pohjoismaat Selective A9 EUR			18,5	4	23,4	12	33,3	1	28,2	2	4,1	1	13,2	2,5	1,1			
Handelsbanken Pohjoismaat Selective B1 EUR			17,9	5	22,7	20	32,4	2	27,7	5	4,1	2	13,2	2,4	1,0			
Handelsbanken Ruotsi Selective (A1 SEK)			16,3	9	22,3	23	29,8	5	24,3	17	3,9	7	13,7	2,2	0,8			
Handelsbanken Ruotsi Selective (A9 SEK)			16,9	7	22,9	19	30,7	4	24,9	15	4,0	5	13,7	2,2	0,9			
Handelsbanken Ruotsi Selective (B1 SEK)			14,3	16	22,3	22	29,8	6	24,3	18	3,9	6	13,7	2,2	0,7			
Handelsbanken Svenska Småbolagsfond	13,2	2	20,9	2	28,3	2	22,7	15	23,6	22	0,3	44	16,5	1,5	1,1			
Handelsbanken Nordiska Småbolagsfond A1 EUR	12,8	3	16,8	8	26,2	5	19,3	22	24,4	16	1,3	34	14,4	1,3	0,9			
Nordea 1 - Nordic Equity	8,1	8	11,6	24	18,3	30	15,6	32	23,7	21	4,0	4	14,3	1,1	0,6			
Nordea 1 - Nordic Ideas Equity BP-EUR					22,1	17	21,9	27	3,8	8	13,1	1,7						
Nordea Nordic Small Cap	13,3	1	16,2	11	19,7	25	15,4	33	22,5	24	1,3	35	12,5	1,2	1,0			
Nordea Pohjoismaat	8,7	7	12,5	22	19,0	27	14,2	35	22,2	25	3,4	13	14,0	1,0	0,6			
Nordea Private Banking Focus Nordic A K *					18,3	29	15,6	31	19,6	33	3,0	19	13,8	1,1				
Nordea Private Banking Focus Nordic I K *					18,9	28	16,2	30	19,9	31	3,1	18	13,8	1,2				
OP-Pohjoismaat Indeks					23,2	15	18,8	25	17,1	37	1,3	33	15,3	1,2				
OP-Pohjoismaat Indeks II					23,7	11	19,2	23	17,3	36	1,4	31	15,3	1,2				
OP-Pohjoismaat Plus B *					17,2	29	17,5	35	1,1	38	14,9	1,1						
OP-Pohjoismaat Plus A *					17,2	28	17,5	34	1,1	37	14,9	1,1						

OSAKERAHASTOT: EUROOPPA

	TUOTTO						RISKI		TUOTTO/ RISKI						
	10 v (% p.a.)	Sija	5 v (% p.a.)	Sija	3 v (% p.a.)	Sija	1 v (%)	Sija	6 kk (%)	Sija	1 kk (%)	Sija	Volatiliteetti 12kk (%)	Sharpe 12kk	Sharpe 5v
Aktia Eurooppa	6,0	20	10,5	41	17,2	38	20,6	17	20,7	21	3,5	8	14,6	1,4	0,6
Aktia Europe Small Cap A															
Aktia Europe Small Cap B															
Aktia Europe Small Cap C															
Aktia Europe Small Cap D															
Alfred Berg Europe	7,4	13	13,7	15	19,1	27	16,4	40	18,7	33	2,2	4,0	14,6	1,1	0,8
AURTUUA*															
BNP Paribas L1 Equity Europe	5,2	26	12,5	29	18,6	33	15,8	42	17,0	44	2,1	4,3	14,7	1,1	0,8
Danske Invest European Pieniyhtiöt K	7,6	10	15,3	9	21,2	14	19,2	26	26,6	3	4,6	2	13,4	1,4	0,9
Danske Invest Euroopa Osake	7,6	11	13,4	17	20,0	23	22,5	8	21,0	19	3,6	7	14,1	1,6	0,8
Danske Invest Eurooppa Osinko K	4,5	31	9,3	47	17,7	36	17,2	37	15,4	54	1,9	4,4	13,4	1,3	0,6
Danske Invest Euroopa	9,1	5	13,0	22	15,7	46	15,8	43	21,2	17	4,5	4	14,5	1,1	0,7
Danske Invest Euroopa Enhanced Index*	6,9	15	13,3	20	22,0	8	19,1	27	17,1	42	1,3	5,6	15,1	1,3	0,8
Danske Invest Euroopa Small Cap	11,4	1	15,3	10	20,6	20	18,4	32	25,5	5	4,6	3	12,8	1,4	0,8
eO Eurooppa Indeks 1 K															
eO Eurooppa Osinko 1 K															
Evli Eurooppa B	7,7	9	18,2	3	23,9	5	22,8	7	22,0	15	2,8	23	13,8	1,6	1,2
FIM Eurooppa	5,9	22	11,1	37	22,8	7	14,8	45	15,7	53	1,7	4,8	14,8	1,0	0,5
FIM Eurooppa pienemmät tyhtiöt	9,1	4	14,2	13	19,9	24	11,9	51	19,4	30	2,2	4,1	14,3	0,8	0,8
Fondia European Small Cap															
Fondia European Top Picks															
Fourton Fiesta															
Fourton Hannibal															
Fourton Odysseus	8,5	8	10,4	43	15,1	49	5,0	56	16,4	49	2,3	3,7	12,5	0,4	1,1
Fourton Stamina	8,7	6	10,8	39	15,5	48	12,7	49	14,5	55	0,9	6,0	9,9	1,3	1,0
Handelsbanken Eurooppa Selective A1															
Handelsbanken Eurooppa Selective A9 EUR															
Handelsbanken Eurooppa Selective B1 EUR															
Handelsbanken Eurofond A1 EUR	3,6	33	10,0	44	20,3	22	19,7	22	17,1	41	2,7	2,8	14,3	1,4	0,6
Handelsbanken Eurofond Index B1 SEK															
Handelsbanken Eurofond Index A1 EUR															
Handelsbanken Funds Europe Selective A	10,0	3	15,1	11	16,6	41	21,4	14	20,1	25	2,6	31	13,1	1,6	0,9
Handelsbanken Östeurofond A1 EUR	4,7	29	-0,5	49	1,9	52	-4,4	57	3,2	58	-1,0	6,4	25,0	-0,2	-0,1
LähiTapiola Eurooppa	8,6	7	13,4	18	18,7	32	16,2	41	17,7	39	1,6	4,9	13,2	1,2	0,9
Nordea 1 - European Alpha															
Nordea 1 - European Small & Mid Cap Equity															
Nordea 1 - European Value	7,4	14	13,6	16	18,9	30	20,9	16	23,4	12	2,7	2,7	12,4	1,7	1,0
Nordea European Pienet Yhtiöt K															
Nordea Eurooppa K	6,5	17	11,1	36	18,2	35	22,0	9	21,1	18	3,1	18	14,4	1,5	0,6
Nordea Eurooppa Indeksirahasto															
Nordea Eurooppa Indeksirahasto I															
Nordea Pro Eurooppa	5,5	24	11,2	35	20,3	21	23,4	5	23,9	10	3,4	11	14,6	1,6	0,6
OP-Eurooppa Indeks II	3,3	34	9,6	46	19,0	29	18,1	35	16,5	47	1,5	5,1	14,8	1,2	0,5
OP-Eurooppa Indeks I															
OP-Eurooppa Osake	6,1	19	9,7	45	14,5	51	12,7	50	15,9	51	1,7	4,7	14,7	0,8	0,7
OP-Eurooppa Osinkoyhtiöt A															
OP-Eurooppa Osinkoyhtiöt B															
OP-Eurooppa Pieniyhtiöt	6,2	18	11,0	38	16,5	42	19,0	29	25,1	6	2,8	2,5	12,2	1,5	0,7
OP-Eurooppa Plus A*															
OP-Eurooppa Plus B*															
Parvest Equity Best Selection Europe															
Parvest Equity Europe Growth	7,5	12	13,8	14	19,1	28	16,6	39	18,9	32	2,2	3,9	14,5	1,1	0,8
Parvest Equity Europe Small Cap															
Parvest Equity High Dividend Europe															
POP Eurooppa*	5,9	27	10,7	40	16,2	43	14,3	46	16,9	45	0,6	6,3	14,4	1,0	0,7
SEB Ethical Europe Fund	4,9	28	11,7	32	19,1	25	23,0	6	19,3	31	2,2	4,2	14,6	1,6	0,7
SEB Europa Småbälgarsfond	11,3	2	19,5	2	29,8	2	33,1	2	31,1	1	4,4	5	13,6	2,4	1,2
SEB European Equity B	3,6	32	12,0	30	23,1	6	21,9	10	18,3	35	1,4	5,5	13,7	1,6	0,8
SEB European Index B	6,6	16	12,9	26	21,0	18	18,3	33	16,5	46	1,5	5,4	14,7	1,2	0,8
Selgison & Co Eurooppa Indeksirahasto A	5,8	23	12,9	27	21,7	9	19,5	23	17,8	36	2,3	3,8	14,7	1,3	0,8
Sparinvest SICAV European Value EUR R															
Täsaerittämät Eurooppa	4,7	30	13,0	24	19,1	26	20,3	19	22,1	14	3,3	14	13,0	1,5	0,9
Täsaerittämät Arvo Rein Osake															
Ålandsbanken Europe Value	5,4	25	8,5	48	15,6	47	10,3	53	15,9	52	1,2	5,7	13,5	0,7	0,5
Keskimäärin	6,7	12,8	19,4	17,6	19,4	17,6	19,4	17,6	19,4	17,6	2,4	1,4	14,2	1,3	0,8
MSCI Europe (Daily TR USD Net)	6,7	13,1		21,3		18,1		16,6		1,4			15,6	1,1	0,7
Rahastojen lukumäärä	34		49		52		58		58		64				

* enkoiotusrahasto

	Merkitä-palkkio	Lunastus-palkkio	Hallin, ja säilytys-palkkio	Juoksevat kulut	Koittama	Rahastopääoma (MEUR)	Nettomäärä 1kk (MEUR)	Osuudenomistaja	Perustettu (kk/v)	Salkunhoitaja	Tominnut alkaen	Minimijouduksen alku (EUR)	Nettomerk. jouduksen alusta (MEUR)
1,0 %	1,0 %	1,87 %	1,87 %	Suomi	165,9	-0,6	11 368	04/88	J. Haahela, A. Thylin & A. Bergman	10/14	50 c	-9,0	
1,0 %	1,0 % a	1,59 %	1,59 %	Suomi	27,4	1,1	839	12/14	J. Haahela, A. Thylin & A. Bergman	10/14	50 c	9,4	
1,0 %	1,0 % a	1,99 %	1,99 %	Suomi				12/14	J. Haahela, A. Thylin & A. Bergman	10/14	50		
1,0 %	1,0 % a	1,16 %	1,16 %	Suomi				12/14	J. Haahela, A. Thylin & A. Bergman	10/14	1 000 000		
1,0 %	1,0 % a	1,16 %	1,16 %	Suomi				12/14	J. Haahela, A. Thylin & A. Bergman	10/14	1 000 000		
0,0 %	0,0 %	1,80 %	1,80 %	Suomi	53,1	-0,9	412	07/99	BNP Paribas Investment Partners	05/08	ei minimiä	-1,2	
1,0 %	2,0 %	1,50 % b	1,50 %	Suomi	2,1	-0,1	54	03/14	Investo Omaisuusrahasto Oy	03/14	10 000 h	0,2	
0,0 %	0,0 %	1,50 %	1,98 %	Luxemburg	996,6	0,0	09/87		BNP Paribas Investment Partners		ei minimiä	-0,1	
1,0 % / 8 EUR	1,0 % / 8 EUR	1,50 %	1,50 %	Suomi	23,9	0,2	2 767	12/98	I. Larsen (Danske Capital)	05/11	500 d	0,2	
1,0 % / 8 EUR	1,0 % / 8 EUR	1,35 %	1,35 %	Suomi	468,7	1,9	5 871	12/97	H. Garder (Danske Capital)	05/11	500 d	132,6	
1,0 % / 8 EUR	1,0 % / 8 EUR	1,75 %	1,75 %	Suomi	105,3	-0,1	3 230	10/96	A. Lund Nielsen (Danske Capital)		500 d	-9,4	
enint. 3%	enint. 1%	1,63 %	1,87 %	Luxemburg	187,5			07/98	Henrik Husted Knudsen (Danske Capital)	05/02	5 000		
0,5 %	0,3 %	0,25 %	0,39 %	Suomi	284,2	-0,3	85	07/02	Danske Capital / State Street	05/11	250 000	25,4	
enint. 5%	enint. 1%	1,73 %	1,90 %	Luxemburg	98,0			02/01	I. Larsen (Danske Capital)	07/04	5 000	4,2	
0,2 %	0,0 %	0,50 %	0,50 %	Suomi	123,3	3,1	205	07/05	eQ/Vanguard		500	25,4	
1-3%	1%/20	1,70 %	1,73 %	Suomi	32,5	6,5	860	03/08	H. Angervo		500	24,2	
0,0 %	1%/20	1,60 %	1,60 %	Suomi	566,0	4,0	2 197	08/00	H-K. Sjöholm	04/10	1 000 f	52,1	
1,0 %	1,0 %	1,80 %	1,80 %	Suomi	73,2	-34,1	1 628	05/00	T. Koskenkari	03/14	35	-8,3	
1,0 %	1,0 %	1,85 %	1,86 %	Suomi	51,6	-14,8	2 525	09/02	M. Heikkinen	03/14	35	-3,2	
0,5-1%	1,0 %	2,00 %	2,00 %	Suomi	72,8	-0,4	345	05/09	T. Lehto, K. Blomqvist		ei minimiä	-2,6	
0,5-1%	1,0 %	2,00 %	2,00 %	Suomi	37,1	-0,3	274	05/11	K. Blomqvist, T. Lehto	05/11	ei minimiä	-1,2	
1,0 %	20 EUR	0,63 % b	0,63 %	Suomi	32,5	1,0	103	03/13	Mikal Wahlström	03/13	10 000 EUR	-3,4	
1,0 %	20 EUR	0,63 %	0,63 %	Suomi	47,1	0,2	187	04/07	P. Langenskiöld	04/07	10 000		

OSAKERAHASTOT KEHITTYVÄT MARKKINAT: KESKI- JA ITÄ-EUROOPPA

	TUOTTO				RISKI				TUOTTO / RISKI						
	10 v (% p.a.)	Sija	5 v (% p.a.)	Sija	3 v (% p.a.)	Sija	1 v (%)	Sija	6 kk (%)	Sija	1 kk (%)	Sija	Volatiliteetti 12kk (%)	Sharpe 12kk	Sharpe 5v
Parvest Equity Russia Opportunities EUR Cap					2,9	13	1,1	14	16,0	7	-1,3	20	32,9	0,0	
Alfred Berg Rysland *	5,1	5	-1,9	15	0,1	21	-1,3	15	15,9	8	-0,7	13	35,4	0,0	-0,1
Danske Invest Arvo Venäjä			-6,4	26	-3,7	25	-6,0	25	11,6	16	-1,0	17	39,7	-0,2	-0,3
Danske Invest Baltic Equity	-1,6	14	7,2	2	8,0	8	5,5	8	7,4	18	-0,9	15	5,3	1,0	0,7
Danske Invest Eastern Europe Convergence	4,5	7	5,2	3	14,7	2	13,0	2	10,1	17	-2,1	24	12,7	1,0	0,3
Danske Invest Itä-Eurooppa Konvergenssi K			2,4	7	13,5	5	10,9	3	7,3	19	-2,0	23	12,8	0,8	0,1
Danske Invest Mustameri			2,7	6	8,1	7	3,9	9	-7,5	29	1,6	4	26,2	0,1	0,1
Danske Invest Venäjä	6,1	4	-1,6	14	0,4	20	-3,4	17	14,2	11	-0,9	16	39,6	-0,1	-0,1
Danske Invest Russia Small Cap			-6,6	27	-3,9	27	-8,3	28	13,9	12	0,6	7	36,1	-0,2	-0,3
Danske Invest Trans-Balkan *	0,5	13	3,4	5	14,4	3	10,0	4	5,7	23	3,0	2	9,6	1,0	0,2
eQ Venäjä 1 K			-3,4	19	0,4	19	-4,1	21	6,2	20	-0,1	10	31,0	-0,1	-0,2
Evli Venäjä B	0,7	12	-9,0	28	-8,4	30	-10,5	29	13,2	14	-1,1	18	35,7	-0,3	-0,4
FIM Russia	1,2	11	-10,7	29	-9,4	31	-11,1	30	13,3	13	-0,1	9	37,9	-0,3	-0,4
Handelsbanken Russia			-4,5	23	-1,7	24	-4,8	23	12,9	15	-1,5	21	39,1	-0,1	-0,2
LähiTapiola Itä-Eurooppa			-1,0	11	5,3	11	5,9	7	5,0	24	0,3	8	13,8	0,4	-0,1
Nordea Itä-Eurooppa	3,3	8	-2,1	16	0,4	18	-3,5	18	5,7	22	-1,2	19	26,2	-0,1	-0,1
Nordea Venäjä			-3,7	20	-0,9	23	-1,8	16	15,0	9	-0,5	11	39,2	-0,1	-0,2
OP-Kehtyvä Eurooppa			3,2	12	-12,8	31	-9,3	31	-0,8	14	17,4	-0,7			
OP-Venäjä	4,6	6	-3,8	21	0,8	17	2,5	10	19,5	3	-2,2	26	32,9	0,1	-0,2
Parvest Equity Europe Emerging	2,4	10	-2,5	17	2,1	15	-5,6	24	2,7	27	-3,1	30	22,3	-0,2	-0,2
Parvest Equity Russia			-0,7	10	2,4	14	1,4	13	19,3	4	-1,9	22	36,4	0,0	-0,1
Parvest Equity Turkey	7,6	1	0,9	9	6,0	1,0	1,5	12	-9,1	30	2,2	3	25,6	0,1	0,0
SEB Eastern Europe Ex Russia Fund	6,2	3	4,0	4	13,4	6	5,9	6	6,2	21	-2,1	25	12,5	0,5	0,2
SEB Russia Fund			-4,8	24	-3,8	26	-3,9	20	16,3	6	-2,7	29	40,7	-0,1	-0,2
Seligson & Co Russian Prosperity Fund Euro	7,5	2	-1,1	12	-0,9	22	-7,8	27	18,9	5	-2,7	27	36,3	-0,2	-0,1
Säästöpankki Venäjä			-5,1	25	-4,1	28	-4,8	22	14,5	10	-2,7	28	39,5	-0,1	-0,2
Taaliterhdas Lyydian Leijona Osake			-1,2	13	6,3	9	7,1	5	1,9	28	1,4	6	22,8	0,3	-0,1
Taaliterhdas Troikka Osake			-4,1	22	1,3	16	-6,8	26	3,9	26	-3,7	31	21,1	-0,3	-0,2
eQ Baltia	-2,1	15	1,3	8	14,4	4	24,7	1	27,1	1	1,5	5	12,8	1,9	0,0
eQ Itä-Eurooppa	3,2	9	11,5	1	16,8	1	2,0	11	4,5	25	-0,5	12	10,7	0,2	1,0
eQ Russian Top Picks			-3,4	18	-4,4	29	-3,5	19	22,1	2	4,7	1	35,7	-0,1	-0,2
Keskimäärin	3,3		-1,3		3,0		-0,1		9,8		-0,7		27,4	0,1	0,0
MSCI EM Eastern Europe TR	3,3		-0,4		2,6		-0,5		11,6		-4,0		29,7	0,0	0,0
Rahastojen lukumäärä	15		29		31		31		31		31		31		

OSAKERAHASTOT KEHITTYVÄT MARKKINAT: MAAILMA

	TUOTTO				RISKI				TUOTTO / RISKI						
	10 v (% p.a.)	Sija	5 v (% p.a.)	Sija	3 v (% p.a.)	Sija	1 v (%)	Sija	6 kk (%)	Sija	1 kk (%)	Sija	Volatiliteetti 12kk (%)	Sharpe 12kk	Sharpe 5v
Aktia Emerging Market Equity Select					9,8	12	23,6	15	14,5	11	0,1	8	12,1	1,9	
Alexandria Emerging Markets Manager Fund					11,1	11	11,1	11	11,1	11	0,1	8	12,1	1,9	
Danske Invest Global Emerging Markets	12,7	1	8,1	1	8,9	16	17,4	24	10,8	27	-0,3	10	15,8	1,1	0,5
Danske Invest Global Emerging Markets EUR					9,9	26	-2,8	32							
Danske Invest Kehitt. Osakemarkkinat	4,7	7	10,0	11	27,5	10	15,9	9	-0,7	13	12,0	2,3	0,3		
eQ Frontier Osake 1 K *					13,4	4	13,0	28	7,7	30	-0,6	12	10,1	1,3	
eQ Kehittävät Markkinat Indeks 1 K *			6,2	4	9,7	13	23,7	14	14,3	12	-1,9	26	14,4	1,6	0,4
eQ Kehittävät Markkinat Osinko 1 K					17,7	1	32,5	6	20,7	5	0,7	5	15,7	2,1	
Evli Emerging Frontier B			3,6	11	13,0	5	34,6	4	24,7	1	-1,8	22	18,7	1,8	0,2
FIM BRIC+					10,4	31	6,3	33	-1,8	21	12,4	0,8			
FIM Frontier A					11,6	29	6,9	31	-1,9	24	12,8	0,9			
FIM Frontier B					11,6	29	6,9	31	-1,9	24	12,8	0,9			
FIM Frontier C					11,6	29	6,9	31	-1,9	24	12,8	0,9			
FIM Frontier C T					6,2	34	-1,8	23							
FIM Kehittävät Markkinat Pienemmitt Yhtiöt					12,3	7	39,4	1	21,9	4	3,8	1	15,3	2,6	
Handelsbanken MSCI EM Index A					22,3	19	13,8	18	-2,4	30	14,0	1,6			
Handelsbanken MSCI EM Index AI					23,0	18	14,1	15	-2,4	29	14,0	1,6			
Handelsbanken Tilivätkmarknadsfond A1 EUR	9,4	2	7,4	2	12,9	6	23,1	17	12,1	23	-1,2	18	13,5	1,7	0,5
LähiTapiola Kehittävät Markkinat *	8,0	4	3,8	10	9,3	14	20,7	22	13,8	16	0,0	9	10,2	2,0	0,2
Nordea 1 - Emerging Markets Small Cap BP-EUR					34,6	3	22,3	3	3,7	3	13,3	2,6			
Nordea 1 - Emerging Markets Small Cap BI-EUR					35,7	2	22,8	2	3,7	2	13,3	2,7			
Nordea 1 - Kehittävät Tähdet BP			14,9	3	30,0	8	13,8	17	0,6	7	15,1	2,0	0,1		
Nordea 1 - Kehittävät Tähdet BI			15,8	2	31,0	7	14,3	13	0,7	6	15,1	2,0			
Nordea Global Emerging Markets Equities UCITS ETF					17,4	25	12,2	21	-2,6	31	15,0	1,1			
Nordea Kehittävät Osakemarkkinat			6,2	3	10,3	9	17,2	26	12,1	22	-2,3	28	14,8	1,2	0,4
OP-Kehtyvä Osakemarkkinat *	5,4	5	10,3	10	28,0	9	28,0	9	14,2	14	-0,9	14	14,0	2,0	0,4
OP-Kehtyvä Reunamarkkinat A					4,3	35	-1,0	15							
OP-Kehtyvä Reunamarkkinat B					4,3	36	-1,0	16							
OP-Vaurastuva Keskiuokko A					25,0	12	11,0	25	-3,0	33	14,5	1,7			
OP-Vaurastuva Keskiuokko B					25,0	13	11,0	26	-3,0	34	14,5	1,7			
Parvest Equity World Emerging	6,4	5	4,0	9	7,3	18	21,5	21	12,2	20	-1,1	17	15,5	1,4	0,2
SEB Emerging Markets Fund	8,4	3	5,0	6	9,1	15	25,6	11	16,0	8	-3,5	37	15,5	1,6	0,3
Seligson & Co Kehittävät Markkinat *					10,9	8	23,5	16	15,4	10	-1,7	19	12,9	1,8	
Säästöpankki Kehittävät Markkinat *	4,0	8	7,5	17	21,0	10	12,8	19	-1,8	20	14,2	1,5	0,2		
Taaliterhdas Kehittävät markkinat Kasvu					16,5	27	9,5	29	-2,0	27	13,8	1,2			
eQ Emerging Financial	-0,1	13	5,7	20	-0,8	32	1,1	37	-3,0	35	18,5	-0,1	-0,1		
Ålandsbanken Emerging Markets	2,4	12	6,8	19	20,4	23	16,4	7	-0,4	11	11,1	1,8	0,2		
Keskimäärin	9,0		4,7		10,8		23,1		12,8		-1,0		14,0	1,7	0,3
MSCI Emerging Markets (Daily TR USD Net)	10,0		6,5		10,4		24,0		14,7		-1,9		14,7	1,6	0,4
Rahastojen lukumäärä	5		13		20		32		37		37		37		

* enkoitettuosurahasto

	TUOTTO				RISKI				TUOTTO / RISKI						
	10 v (% p.a.)	Sija	5 v (% p.a.)	Sija	3 v (% p.a.)	Sija	1 v (%)	Sija	6 kk (%)	Sija	1 kk (%)	Sija	Volatiliteetti 12kk (%)	Sharpe 12kk	Sharpe 5v
0,0 %	0,0 %	1,75 %													
0,0 %	0,0 %	2,50 %													
1,0% / 8 EUR	2,0% / 8 EUR	2,80 %	2,80 %	2,80 %	Suomi	114,5	0,0	03/08							
1,0 %	2,0 %	2,40 %	2,40 %	2,40 %	Suomi	11,8	-0,1	1384	04/98						
enint. 5%	enint. 1%	1,73 %	1,95 %	1,95 %	Luxemburg	41,6		12/02							
1,0 %	2,0 %	2,80 %	2,80 %	2,80 %	Suomi	54,5	-4,7	4473	05/06						
1,0% / 8 EUR	2,0% / 8 EUR	2,80 %	2,80 %	2,80 %	Suomi	18,7	0,5	1404	06/05						
1,0 %	2,0 %	2,80 %	2,80 %	2,80 %	Suomi	40,4	-0,9	7289	02/04						
1,0% / 8 EUR	2,0% / 8 EUR	3,00 %	3,00 %	3,00 %	Suomi	4,1	-0,1	885	11/05						
3,0% / 8 EUR	1,0% / 8 EUR	3,25 %	3,25 %	3,25 %	Suomi	11,5	0,1	568	11/04						
1-3%	1%/20	2,50 %	2,77 %	2,77 %	Suomi	2,4	0,0	156	03/09						
0,0 %	2,0% / 20 EUR	2,75 %	2,75 %	2,75 %	Suomi	11,0	-0,2	376	10/04						
1,0 %	2,0 %	2,20 %	2,24 %	2,24 %	Suomi	36,4	-0,2	8623	03/98						
0,0 %	0,0 %	2,40 %	2,45 %	2,45 %	Luxemburg	79,0	0,0	11/07							
0,8 %	1,0 %	1,80 %	1,81 %	1,81 %	Suomi	23,2	0,0	860	10/08						
1,0 %	1,0 %	1,60 %	1,61 %	1,61 %	Suomi	136,8									

OSAKERAHASTOT KEHITYVÄT MARKKINAT: KAUKOITÄ

	TUOTTO										RISKI		TUOTTO / RISKI		
	10 v (% p.a.)	Sija	5 v (% p.a.)	Sija	3 v (% p.a.)	Sija	1 v (%)	Sija	6 kk (%)	Sija	1 kk (%)	Sija	Volatiliteetti 12kk (%)	Sharpe 12kk	Sharpe 5v
Parvest Equity South Korea Classic EUR Cap					4,0	22	5,7	23	13,8	17	-1,7	24	14,9	0,4	
Danske Invest China	13,2	1	9,3	11	22,9	4	65,3	1	40,8	1	1,4	10	19,3	3,4	0,4
Danske Invest Emerging Asia	5,2	12	5,2	19	6,1	21	14,0	22	10,4	21	-1,7	23	11,7	1,2	0,3
Danske Invest FCP China Class A	13,0	2	11,8	5	21,2	7	63,4	3	37,0	3	1,2	12	20,7	3,1	0,6
Danske Invest India			2,2	21	20,2	10	46,6	9	13,6	18	4,3	7	17,9	2,6	0,1
eO Kehittyvä Aasia 1 K			16,7	1	25,1	1	63,9	2	37,0	4	1,0	13	18,8	3,4	1,0
FIM India	10,7	5	5,6	18	22,2	5	47,6	8	14,1	15	6,4	1	16,9	2,5	0,2
Handelsbanken Asienfond A1 EUR	8,9	7	11,4	6	17,2	14	35,5	17	20,0	11	0,1	19	13,3	2,7	0,7
Handelsbanken Far East	6,3	11	10,5	9	16,7	16	33,8	18	20,4	10	-0,5	20	13,7	2,5	0,7
Handelsbanken Intia			3,8	20	18,6	13	36,7	14	9,8	22	5,4	3	18,5	2,0	0,2
Handelsbanken Kiina A1			12,8	3	22,1	6	50,2	7	29,1	7	0,9	14	16,1	3,1	0,7
JOM Komodo Indonesia					15,8	18	18,3	20	-0,1	24	1,4	9	17,7	1,0	
Nordea 1 - Far Eastern Equity	6,5	10	8,5	14	15,6	19	36,2	15	19,5	12	1,4	11	14,4	2,5	0,5
Nordea Intia			6,0	17	21,1	8	35,5	16	10,8	20	5,0	4	16,9	2,1	0,3
Nordea Kaukoitää	10,0	6	11,0	7	16,1	17	37,7	13	21,6	9	-0,8	22	14,2	2,6	0,7
Nordea Kiina			12,0	4	20,5	9	54,4	6	30,9	6	2,1	8	16,7	3,3	0,7
OP-Intia *	11,4	4	7,1	15	19,2	11	42,5	12	14,0	16	4,9	5	20,5	2,1	0,3
OP-Kehittyvä Aasia *			10,9	8	12,5	20	30,6	19	11,9	19	-0,5	21	16,0	1,9	0,6
OP-Kiina *	12,7	3	13,7	2	23,8	2	61,7	4	37,3	2	0,9	15	20,9	2,9	0,7
Parvest Equity Best Selection Asia ex-Japan	8,5	9	9,7	10	16,9	15	46,0	10	25,6	8	0,2	18	14,7	3,1	0,6
Parvest Equity China	8,9	8	8,5	13	18,9	12	56,2	5	33,2	5	0,7	16	21,3	2,6	0,4
Parvest Equity India			8,9	12	22,8	3	44,1	11	15,0	14	6,2	2	19,0	2,3	0,4
Parvest Equity Indonesia			6,2	16	3,2	23	17,9	21	4,9	23	4,3	6	19,6	0,9	0,2
Säästöpankki Aasia B *												18,7	13	0,6	17
Åslandsbanken Kiina Aktie												-2,6	26		
Åslandsbanken Kiina Aktie B (EUR)												-2,5	25		
Keskimäärin	9,6		9,1		17,5		41,0		20,4		1,5		17,2	2,3	0,5
MSCI Far East Free (Daily TR USD Net)	6,4		11,7		20,5		42,5		28,1		3,0		16,3	2,6	0,6
Rahastojen lukumäärä		12		21		23		23		24		26			

OSAKERAHASTOT KEHITYVÄT MARKKINAT: LATINALAINEN AMERIKKA

	TUOTTO										RISKI		TUOTTO / RISKI		
	10 v (% p.a.)	Sija	5 v (% p.a.)	Sija	3 v (% p.a.)	Sija	1 v (%)	Sija	6 kk (%)	Sija	1 kk (%)	Sija	Volatiliteetti 12kk (%)	Sharpe 12kk	Sharpe 5v
Parvest Equity Brazil Classic EUR Cap			-8,1	7	-8,4	8	-9,9	8	-11,6	8	-8,4	9	32,7	-0,3	-0,4
Parvest Equity Latin America Classic EUR Cap	7,5	3	-4,3	5	-3,9	4	-3,7	2	-5,5	4	-4,6	6	25,0	-0,2	-0,2
Danske Invest Latin America	7,6	2	-3,9	4	-4,6	5	-6,1	5	-3,7	2	-5,6	7	22,3	-0,3	-0,2
FIM Brazil	5,3	4	-8,6	8	-9,4	9	-7,0	7	-9,3	7	-7,9	8	29,4	-0,2	-0,4
Handelsbanken Brasilia			-7,6	7	-17,6	9	-13,9	9	-8,5	2	25,5	-0,7			
Handelsbanken Latinamerikafond A1 EUR	10,3	1	-0,1	1	-2,1	3	-4,1	3	-4,9	3	-3,6	1	21,3	-0,2	0,0
Nordea 1 - Latinalainen Amerikka			-0,9	2	-0,4	2	-5,8	4	-7,4	6	-3,9	4	23,5	-0,3	-0,1
OP-Latinalainen Amerikka			-1,5	3	0,7	1	1,0	1	-1,9	1	-3,8	3	22,7	0,0	-0,1
SEB Latinamerikafond	5,3	5	-5,7	6	-5,7	6	-6,3	6	-7,3	5	-4,1	5	24,7	-0,3	-0,3
Keskimäärin	7,2		-4,1		-6,6		-7,3		-5,1		25,2		25,2	-0,3	-0,2
MSCI EM Latin America TR	9,1		-3,0		-3,3		-2,0		-4,2		-5,0		25,1	-0,1	-0,2
Rahastojen lukumäärä		5		8		9		9		9		9			

OSAKERAHASTOT KEHITYVÄT MARKKINAT: LÄHIHITÄ JA AFRIKKA

	TUOTTO										RISKI		TUOTTO / RISKI		
	10 v (% p.a.)	Sija	5 v (% p.a.)	Sija	3 v (% p.a.)	Sija	1 v (%)	Sija	6 kk (%)	Sija	1 kk (%)	Sija	Volatiliteetti 12kk (%)	Sharpe 12kk	Sharpe 5v
Danske Invest Afrika					5,6	6	4,5	4	-6,0	7	24,4	0,2			
eO Afrika 1 K *			1,2	4	11,3	4	9,4	4	3,3	6	0,8	3	16,4	0,6	0,0
FIM Sahara	16,6	1	26,0	1	16,4	2	10,9	1	-1,2	6	17,1	0,9	1,2		
Nordea 1 - Afrika	2,9	2	8,1	6	6,0	5	4,2	5	-1,1	5	13,8	0,4	0,2		
Nordea European New Frontiers	1,4	3	9,0	5	15,1	3	3,0	7	2,3	1	16,8	0,9	0,0		
OP-Afrika A *					12,3	3	2,1	7	4,9	3	2,2	2	16,3	0,1	
Tsaieritehdas Dinaari Osake					23,3	2	22,0	1	9,2	2	0,6	4	19,5	1,2	
Keskimäärin			5,5		15,0		10,9		5,7		-0,4		17,6	0,6	0,4
MSCI Emerging Markets (Daily TR USD Net)	10,0		6,5		10,4		24,0		14,7		-1,9		14,7	1,6	0,4
Rahastojen lukumäärä		0		4		6		7		7		7			

* enkoisjoitusrahasto

	Merkintä-palkkio	Lunastus-palkkio	Hallin, ja säilytys-palkkio	Juoksevat kulut	Kotimaa	Rahasto-pääoma (MEUR)	Netto-merkinnät 1kk (MEUR)	Osuuden-omistaja	Perus-tettu (kk/v)	Salkunhoitaja	Toimintu alkaen	Minimi-sijoitus (EUR)	Nettomerk-kuuden alusta (MEUR)
0,0%	0,0%	1,75%			Luxemburg	13,6	0,0		03/08			ei minimiä	0,0
1,0% / 8 EUR	2,0% / 8 EUR	2,80%	2,80%	2,80%	Suomi	128,7	2,2	6 040	03/05	Schroder Inv. Management Ltd	06/10	500 d	0,1
1,0% / 8 EUR	1,0% / 8 EUR	1,90%	1,90%	1,90%	Suomi	35,2	-0,5	1 659	06/99	Newton Inv. Management	01/07	500 d	-29,7
enint. 5%	enint. 1%	1,73%	2,15%	1,73%	Luxemburg	25,8			11/03	Schroder Inv. Management Ltd	11/03	5 000	
1,0% / 8 EUR	2,0% / 8 EUR	2,80%	2,80%	2,80%	Suomi	65,4	11,5	3 972	09/06	Aberdeen Asset Mgmt	08/12	500 d	7,5
enint. 3%	1%/20	2,50%			Suomi	75,7	6,1	483	05/10	J.-P. Leppä		500	25,9
1,0%	2,0%	2,20%	2,21%		Suomi	36,3	-6,0	3 624	03/03	FIM Kehityvien markkinoiden tiimi	03/15	35	-12,6
0,0%	0,0%	1,60%			Ruotsi	53,9	0,8		02/15	M. Sens	09/09	ei minimiä	2,5
0,0%	0,0%	1,50%	1,55%		Luxemburg	14,5	-0,3		05/03	L. Synning	06/13	ei minimiä	-0,1
0,0%	0,0%	2,00%	2,00%		Suomi	196,4	-11,8	37 507	03/06	N. Synning	03/06	ei minimiä	-53,2
0,0%	0,0%	1,85%			Ruotsi	185,5	0,3		10/14	M. Sens	10/14	ei minimiä	-4,8
1,5%	2,0%	1,85% b			Suomi	10,9	0,0	150	05/12	Juusoo Mykkänen	05/12	5 000	0,6
1,0%	1,0%	1,50%			Luxemburg	15,4	-3,1	1970	10/03	Nordea Inv. Management	10/03	50	0,2
1,0%	1,0%	1,85%	1,86%		Suomi	216,4	-9,0	32 862	05/06	Nordea Inv. Mgmt (syöttö/matar./feeder)	12/13	10	-16,4
1,0%	1,0%	1,60%	1,60%		Suomi	337,3	1,5	2924	02/01	Nordea Inv. Mgmt/ Rask Neddekar	05/14	10	26,4
1,0%	1,0%	1,85%	1,85%		Suomi	264,8	0,5	33 698	09/05	Nordea Inv. Mgmt (syöttö/matar./feeder)	11/13	10	17,4
1,0% / 8 EUR	1,0% / 8 EUR	0,60%	2,70%		Suomi	171,0	-4,5	20 452	04/04	JPM Asset Management	04/04	ei minimiä e	0,5
1,0%	2,0%	2,50%	2,50%		Suomi	271,0	-4,2	2 907	10/07	Fidelity / T. Changonsang	10/07	200 000	-36,7
1,0% / 8 EUR	1,0% / 8 EUR	0,62%	2,50%		Suomi	262,2	-1,4	16 977	06/01	J.P.Morgan AM / H. Wang, Emerson Yip	05/02	ei minimiä	-7,6
0,0%	0,0%	1,50%			Luxemburg	623,0	0,0		05/13	BNP Paribas Investment Partners	05/13	ei minimiä	4,9
0,0%	0,0%	1,75%			Luxemburg	332,6	0,1		05/13	BNP Paribas Investment Partners	05/13	ei minimiä	-2,6
0,0%	0,0%	1,75%			Luxemburg	1208,1	0,0		05/13	BNP Paribas Investment Partners	05/13	ei minimiä	-2,7
0,0%	0,0%	1,75%			Luxemburg	65,7	-0,1		03/08	BNP Paribas Investment Partners	03/07	ei minimiä	-0,2
1,0%	1,0%	1,00%			Suomi	7,6	0,4	1 547	06/14	Sp-Rahastoyhtiö Oy	06/14	50 e	2,5
0,0%	1,0%	1,80%			Suomi	66,8	0,3	71	03/15	A. Haegstrom	03/15	100 SEK	57,5
0,0%	1,0%	1,80%			Suomi				03/15	A. Haegstrom	03/15	100 SEK	-20,7
Yhteensä						5 184,7	-17,3	182 153					

	Merkintä-palkkio	Lunastus-palkkio	Hallin, ja säilytys-palkkio	Juoksevat kulut	
--	------------------	------------------	-----------------------------	-----------------	--

OSAKERAHASTOT: MAAILMA

	TUOTTO						RISKI			TUOTTO / RISKI															
	10 v (% p.a.)	Sija	5 v (% p.a.)	Sija	3 v (% p.a.)	Sija	1 v (%)	Sija	6 kk (%)	Sija	1 kk (%)	Sija	Volatiliteetti 12kk (%)	Sharpe 12kk	Sharpe 5v										
Aktia Global	6,1	19	11,7	29	17,3	40	26,7	33	17,4	37	2,6	22	14,2	1,9	0,8										
Alexandria Aggressive Manager Fund					18,0	35	27,4	30	18,7	23	2,6	23	11,1	2,4											
Danske Invest Global Equity Solution, EUR W h							33,4	8	20,3	15	2,5	25	12,8	2,6											
Danske Invest Global StockPicking EUR							32,5	10	21,8	9	0,3	66	14,0	2,3											
Danske Invest Kestävää Arvo Osake	10,9	3	16,2	5	24,2	4	39,2	1	20,4	14	2,4	26	12,9	3,0	1,3										
Danske Invest Kompassi Osake K	6,6	17	10,9	30	18,9	29	26,7	35	18,5	25	1,6	49	10,9	2,4	0,8										
eQ Globaali Sektori 1 K	7,0	15	9,2	35	17,7	36	25,0	38	17,7	30	3,2	12	13,9	1,8	0,5										
eQ Glob Sektori Turun yo juhlav rahasto 1 K	7,1	19	9,3	34	17,7	37	25,0	37	17,7	31	2,2	13	13,9	1,8	0,5										
Evli Maailma B	7,5	10	16,1	7	23,0	5	36,9	2	22,8	4	3,8	5	11,7	3,1	1,3										
FIM Maailma K	8,0	8	8,1	36	21,4	12	27,8	27	19,0	21	3,8	8	13,4	2,1	0,5										
Fondista 2000+	8,9	4	16,2	6	20,2	20	24,5	41	20,9	12	4,4	2	13,0	1,9	1,0										
Fourton Tempo							23,9	43	15,6	46	2,2	31	15,2	1,6											
Handelsbanken Funds Global Selective A							35,2	5	18,7	22	3,4	11	13,2	2,6											
Handelsbanken Funds Global Selective AI							36,3	3	19,2	20	3,5	10	13,3	2,7											
Handelsbanken Global Criteria A			14,5	10	21,8	9	31,3	18	17,5	35	2,0	36	12,9	2,4	1,1										
Handelsbanken Global Criteria A1			14,8	9	22,1	8	31,7	14	17,6	33	1,9	41	13,0	2,4	1,1										
Handelsbanken Global Teema A1 EUR							21,9	43	15,6	46	2,2	31	15,2	1,6											
Handelsbanken Kasvu 100 (A1 EUR)	7,0	14	13,0	20	20,8	17	24,9	39	17,8	29	2,3	29	13,7	1,8	0,8										
Handelsbanken Kestävää Energia A1			12,3	24	25,1	3	23,6	44	25,1	1	3,8	7	15,5	1,5	0,7										
JOM Sääkite	18,6	2	21,4	13	27,3	31	17,6	34	3,8	6	15,1	1,9	11,9	1,0	1,0										
LähiTapiola Kasvu	8,5	5	13,9	12	21,0	16	23,1	45	23,6	2	4,4	3	13,1	1,8	0,9										
LähiTapiola Osake 100 *			13,0	43	15,4	56	14,5	51	1,4	51	1,7	1,2													
LähiTapiola Osinko			17,4	39	16,5	52	15,6	47	1,4	50	1,0	1,9	1,4												
Nordea 1 - Emerging Consumer			13,4	42	14,9	58	10,4	56	1,4	52	1,2	1,2													
Nordea 1 - Global Portfolio BP					21,0	15	36,3	4	22,6	5	4,1	4	13,7	2,6	1,0										
Nordea 1 - Global Small Cap Fund BP - EUR							29,3	24	22,4	6	1,1	17	12,2	2,4											
Nordea 1 - Global Small Cap BI - EUR							30,3	21	22,8	3	1,1	16	12,2	2,5											
Nordea 1 - Global Value	5,5	23	13,2	18	18,3	34	22,6	50	16,0	42	0,5	62	13,2	1,7	1,1										
Nordea 1 - Ilmasto ja Ympäristö			12,9	21	21,7	10	22,6	47	19,3	19	5,5	1	15,2	1,5	0,7										
Nordea 1 - Vakaat Osakkeet			13,4	16	18,6	31	15,1	57	6,6	58	1,0	59	9,8	1,5	1,2										
Nordea Maailma	7,3	11	13,4	15	19,1	28	33,6	7	19,4	18	2,2	30	12,9	2,6	1,0										
Nordea Maailma Indeksirahasto B K							31,7	15	17,8	28	2,1	33	13,4	2,4											
Nordea Maailma Indeksirahasto I K							32,2	11	18,0	27	2,2	32	13,4	2,4											
Nordea Maailma Osinko A kasvu			30,0	22	15,4	48	1,0	60	1,0	60	1,0	1,0	2,5												
Nordea Maailma Osinko B kasvu			30,7	20	15,7	45	1,1	58	1,0	1,0	1,0	2,5													
Nordea Maailma Osinko I kasvu			30,9	19	15,8	43	1,1	57	1,0	1,0	1,0	2,5													
Nordea Osakesalkku *			12,2	25	19,6	26	29,6	23	18,6	24	2,0	37	12,4	2,4	0,8										
Nordea Private Banking Equity Core C K											1,9	42													
Nordea Private Banking Equity Core C T											2,0	38													
Nordea Private Banking Equity Core I K											2,0	35													
Nordea Private Banking Equity Core I T											0,4	65													
Nordea Private Banking Equity Opportunities C K											0,4	64													
Nordea Private Banking Equity Opportunities C T											0,5	63													
Nordea Private Banking Equity Opportunities I T											0,5	61													
Nordea Pro Stable Return	8,4	6	14,9	8	19,9	23	16,1	53	7,0	57	1,1	56	9,6	1,7	1,4										
Nordea Stable Equities UCITS ETF							32,8	9	16,8	38	2,1	34	13,0	2,5											
OP-ilmasto	4,7	24	6,4	37	21,5	11	27,4	29	18,5	26	1,8	43	12,2	2,2	0,4										
OP-Maailma	6,6	18	12,7	22	18,4	32	26,1	36	14,9	50	1,8	45	13,0	2,0	1,0										
OP-Maailma II	7,2	12	13,4	17	19,2	27	26,9	32	15,3	49	1,8	44	13,0	2,0	1,0										
OP-Private Osakestrategia A *											15,7	54	12,6	55	-0,2	67	14,2	1,1							
OP-Puhdas Vesi B											1,2	53													
OP-Vähihailinen Maailma A											1,2	53													
OP-Vähihailinen Maailma B											8,5	44	22,8	46	14,1	52	-1,0	69	20,0	1,1					
Parvest Equity BRIC											17,6	38	32,0	12	16,0	40	2,4	28	11,9	2,7	1,1				
Parvest Equity World Low Volatility	6,9	16	14,5	11	17,6	28	17,2	41	26,7	34	17,5	36	2,6	24	14,2	1,9	0,8								
POP Maailma *											4,2	25	10,8	31	18,3	33	27,6	28	14,0	53	-0,7	68	13,0	2,1	0,8
PYN Elite *	17,6	1	26,8	1	31,3	1	24,8	40	3,9	59	1,7	47	17,8	1,4	1,5										
SEB Ethical Global Index Fund											5,7	21	12,6	23	19,7	25	31,4	17	19,6	17	2,7	20	11,3	2,8	1,1
SEB Global Equity Multimanager B											6,1	20	13,1	19	20,1	22	31,9	13	19,8	16	2,7	19	11,3	2,8	1,1
SEB Global Fund	7,9	9	16,4	4	21,3	14	31,6	16	16,1	39	2,0	39	12,1	2,6	1,5										
Seligson & Co Global Top 25 Brands	12,0	2	17,4	3	22,1	7	33,7	6	16,0	41	2,7	18	13,4	2,5	1,4										
Seligson & Co Phoenix A	8,2	7	11,7	27	25,2	2	13,7	59	13,5	54	1,2	55	14,8	0,9	0,7										
Sparinvest SICAV Equitas EUR R	13,7	14	22,9	6	29,3	25	20,5	13	2,4	27	11,6	2,5	1,0	2,0											
Sparinvest SICAV Ethical Global Value EUR R	10,7	32	20,6	18	22,5	49	22,1	7	3,2	14	11,2	2,0	11,2	2,0											
Sparinvest SICAV Ethical Global Value EUR RD							20,6	19	22,5	48	2,1	8	3,1	1,5	11,2	2,0									
Sparinvest SICAV Global Small Cap Value EUR R	13,7	13	19,8	24	15,4	55	21,7	10	1,7	48	10,2	1,5	11,2	2,0											
Sparinvest SICAV Global Value EUR R	5,5	22	10,6	33	20,2	21	20,5	51	21,5	11	2,7	21	11,4	1,8	0,8										
Säästöpankki Osake Maailma B	12,2	26	18,6	30	28,6	27	32,6	36	9	11,9	2,4	1,0													
Taaliterhdas Allokatio 100 Kasvu							24,1	42	15,7	44	1,7	46	14,1	1,7											
Keskimäärin	7,6		13,3		19,9		26,9		17,6		2,1		13,0	2,1	1,0										
MSCI World Index (TR Net Dividend)	8,0		15,5		22,0		31,1		17,6		2,6		13,3	2,3	1,1										
Rahastojen lukumäärä		25		37		44		59		59		69													

OSAKERAHASTOT TOIMIALA: KULUTUSHYÖDYKKEET JA PÄIVITTÄSTAVARAT

	TUOTTO						RISKI			TUOTTO / RISKI					
	10 v (% p.a.)	Sija	5 v (% p.a.)	Sija	3 v (% p.a.)	Sija	1 v (%)	Sija	6 kk (%)	Sija	1 kk (%)	Sija	Volatiliteetti 12kk (%)	Sharpe 12kk	Sharpe 5v
FIM Brands	9,6	1	16,8	1	21,1	1	23,1	1	13,6	2	2,0	1	12,8	1,8	1,2
LähiTapiola Kuluttaja	9,3	2	12,6	2	20,7	2	19,0	2	15,8	1	2,0	2	11,7	1,6	1,0
Keskimäärin	9,5		14,7		20,9		21,0		14,7		2,0		12,2	1,7	1,1
MSCI World - Consumer Staples	8,9		14,4		16,5		27,8		14,1		2,2	2	12,6	2,2	1,2
Rahastojen lukumäärä		2		2		2		2		2		2			

* enkoitettuosurahasto

	Merkintäpalkkio	Lunastuspalkkio	Hallin, ja säilytyspalkkio	Juoksevat kulut	Koittama	Rahastopääoma (MEUR)	Nettomerkinnät 1kk (MEUR)	Osuudenomistaja	Perustettu (kk/v)	Salkunhoitaja	Toiminut alkaen	Minimisijoitus (EUR)	Nettomerk. vuoden alusta (MEUR)	
														10 v (% p.a.)
	1,0	1,0	1,87	1,87	Suomi	77,6	-2,7	10 755	05/94	A. Berg				

OSAKERAHASTOT TOIMIALA: RAHOITUS JA KIINTEISTÖT

	TUOTTO										RISKI			TUOTTO / RISKI	
	10 v (% p.a.)	Sija	5 v (% p.a.)	Sija	3 v (% p.a.)	Sija	1 v (%)	Sija	6 kk (%)	Sija	1 kk (%)	Sija	Volatiliteetti 12kk (%)	Sharpe 12kk	Sharpe 5v
Danske Invest Kiinteistö	4,3	5	13,6	5	18,6	4	23,8	6	18,0	3	0,1	2	15,2	1,6	0,8
eQ Eurooppa Kiinteistö 1 K	6,1	3	19,1	1	26,5	1	33,3	2	23,3	1	-0,5	7	14,7	2,3	1,2
OP-Kiinteistö	5,3	4	14,6	3	20,5	3	25,8	4	17,9	4	-0,4	5	14,7	1,7	0,9
Parvest Real Estate Securities World			12,3	7	14,4	7	25,7	5	13,6	8	0,4	1	12,5	2,0	0,8
UB Aasia REIT Plus K			15,5	2	20,5	2	35,0	1	18,4	2	-0,3	3	10,6	3,3	1,1
UB Aasia REIT Plus A							29,7	3	15,7	5	-0,4	4	10,3	2,9	
UB Eurooppa REIT K	7,0	1	13,3	6	18,4	5	21,2	7	15,2	6	-1,6	10	12,2	1,7	0,9
UB Eurooppa REIT A							20,6	8	14,9	7	-1,7	11	12,2	1,7	
UB Global REIT K	6,6	2	13,6	4	16,6	6	18,8	9	8,2	9	-1,0	8	11,0	1,7	1,0
UB Global REIT A							18,1	10	7,8	10	-1,0	9	11,0	1,6	
UB Pohjois-Amerikka REIT A											-0,5	6			
UB Real REIT *							14,6	11			-3,5	12	9,6	1,5	
Keskimäärin	5,9		14,6		19,3		24,2		14,5		-0,9		12,2	2,0	1,0
MSCI World - Finance	0,4		10,1		22,1		26,5		14,7		2,0		13,2	2,0	0,6
Rahastojen lukumäärä		5		7		7		11		11		12			

OSAKERAHASTOT TOIMIALA: ENERGIA JA YHTEISKUNTAPALVELUT

	TUOTTO										RISKI			TUOTTO / RISKI	
	10 v (% p.a.)	Sija	5 v (% p.a.)	Sija	3 v (% p.a.)	Sija	1 v (%)	Sija	6 kk (%)	Sija	1 kk (%)	Sija	Volatiliteetti 12kk (%)	Sharpe 12kk	Sharpe 5v
BNP Paribas L1 Equity World Aqua							25,2	1	17,4	1	2,9	1	12,8	2,0	
eQ Globaali Yhdyskuntateknikka ja Energia 1 K	5,2	1	6,1	1	9,4	1	6,9	2	13,4	2	-0,7	2	17,2	0,4	0,4
Keskimäärin	5,2		6,1		9,4		16,1		15,4		1,1		15,0	1,2	0,4
MSCI World - Energy	4,1		5,8		6,8		-2,7		9,7		-3,7		21,0	-0,1	0,3
Rahastojen lukumäärä		1		1		1		2		2		2			

OSAKERAHASTOT TOIMIALA: TEKNOLOGIA JA TELEKOMMUNIKAATIO

	TUOTTO										RISKI			TUOTTO / RISKI	
	10 v (% p.a.)	Sija	5 v (% p.a.)	Sija	3 v (% p.a.)	Sija	1 v (%)	Sija	6 kk (%)	Sija	1 kk (%)	Sija	Volatiliteetti 12kk (%)	Sharpe 12kk	Sharpe 5v
Danske Invest Global Tech	12,7	1	19,3	1	26,1	1	44,8	2	18,5	2	4,8	2	17,7	2,5	1,0
Parvest Equity World Technology	7,5	3	14,3	2	21,5	2	48,7	1	23,3	1	5,4	1	16,6	2,9	0,8
SEB Technology Fund	7,7	2	13,5	3	18,6	3	36,3	3	16,9	3	3,4	3	15,8	2,3	0,8
Keskimäärin	9,3		15,7		22,1		43,3		19,6		4,5		16,1	2,7	1,0
MSCI World - Information Technology	8,8		16,5		22,2		43,9		17,9		4,1		16,1	2,7	1,0
Rahastojen lukumäärä		3		3		3		3		3		3			

OSAKERAHASTOT TOIMIALA: TEOLLISUUS JA INFRASTRUKTUURI

	TUOTTO										RISKI			TUOTTO / RISKI	
	10 v (% p.a.)	Sija	5 v (% p.a.)	Sija	3 v (% p.a.)	Sija	1 v (%)	Sija	6 kk (%)	Sija	1 kk (%)	Sija	Volatiliteetti 12kk (%)	Sharpe 12kk	Sharpe 5v
LähiTapiola Infra	12,1	3	17,2	1	25,6	3	17,1	2	1,6	1	11,8	2,1	0,9		
UB EM Infra K	13,1	2	17,1	2	31,6	1	17,3	1	-0,3	4	12,8	2,5	1,0		
UB EM Infra A							30,8	2	16,9	3	-0,4	5	12,8	2,4	
UB Infra K			13,4	1	16,8	3	17,5	4	8,9	4	0,8	2	10,9	1,6	1,3
UB Infra A							16,8	5	8,6	5	0,7	3	10,9	1,5	
Keskimäärin	9,3		12,8		17,0		24,4		19,8		0,5		11,8	2,0	1,1
MSCI World - Industrials	6,6		13,0		19,3		24,4		15,7		2,0		13,9	1,7	0,8
Rahastojen lukumäärä		0		3		3		5		5		5			

OSAKERAHASTOT TOIMIALA: TERVEYDENHOITO

	TUOTTO										RISKI			TUOTTO / RISKI	
	10 v (% p.a.)	Sija	5 v (% p.a.)	Sija	3 v (% p.a.)	Sija	1 v (%)	Sija	6 kk (%)	Sija	1 kk (%)	Sija	Volatiliteetti 12kk (%)	Sharpe 12kk	Sharpe 5v
Danske Invest MediLife	10,8	3	23,4	5	33,0	3	64,2	2	31,4	1	7,2	3	17,3	3,7	1,5
FIM Rohto	9,2	8	20,3	7	31,3	7	47,9	6	24,4	4	4,1	6	14,4	3,3	1,6
Händelsbanken Läkemedelsfond A1 EUR	10,7	4	23,0	6	32,8	4	52,4	5	23,6	6	5,4	4	16,3	3,2	1,7
LähiTapiola Hyvinvointi	10,5	5	17,4	8	25,7	8	34,6	8	21,2	8	3,8	7	12,5	2,8	1,5
Parvest Equity World Health Care	10,5	6	23,8	3	33,8	2	59,5	3	28,1	3	8,1	1	17,3	3,4	1,6
SEB Concept Biotechnology	19,8	1	34,9	1	44,9	1	71,8	1	29,2	2	7,4	2	23,1	3,1	1,6
SEB Medical Fund	10,2	7	23,4	4	32,1	5	54,2	4	23,6	5	2,4	8	15,8	3,4	1,8
Sellson & Co Global Top 25 Pharmaceuticals	12,6	2	24,5	2	31,3	6	47,2	7	22,8	7	4,4	5	14,2	3,3	2,0
Keskimäärin	11,8		23,8		33,1		54,0		25,5		5,4		16,4	3,3	1,7
MSCI World - Health Care	9,5		21,8		30,3		48,5		22,3		4,9		15,3	3,2	1,6
Rahastojen lukumäärä		8		8		8		8		8		8			

Merkintäpalkkio	Lunastuspalkkio	Hallin, ja säilytyspalkkio	Juoksevat kulut	Kotimaa	Rahastopääoma (MEUR)	Nettomerkinnät 1kk (MEUR)	Osuudenomistaja	Perustettu (kk/v)	Salkunhoitaja	Toiminut alkaen	Minimisijotus (EUR)	Nettomerk. vuoden alusta (MEUR)
1,0% / 8 EUR	1,0% / 8 EUR	1,90 %	1,90 %	Suomi	15,3	-0,4	382	04/05	R. Hakola (Danske Capital)	10/11	500 d	1,1
1,0 %	1,0 %	1,50 %	1,51 %	Suomi	13,9	-0,2	157	02/04	A. Brusila	10/09	500	-3,1
1% / 8	1% / 8	1,80 %	1,80 %	Suomi	62,8	-0,9	3 946	10/04	M. Laine	01/14	ei minimiä	0,3
0,0 %	0,0 %	1,50 %		Luxemburg	136,3	0,0		05/13	BNP Paribas Investment Partners	05/13	ei minimiä	0,0
0,0 %	0,0 % a	0,90 % b	0,90 %	Suomi	52,7	0,2	226	02/07			10 000	0,4
1,0 %	1,0 %	1,70 % b		Suomi				01/14			1 000	
0,0 %	0,0 % a	0,70 %	0,70 %	Suomi	30,8	0,3	190	05/04	UB Real Asset Management Oy		10 000	0,6
1,0 %	1,0 %	1,20 %		Suomi				01/14	UB Real Asset Management Oy		1 000	
0,0 %	0,0 % a	0,80 %	0,80 %	Suomi	73,0	1,1	348	02/05	UB Real Asset Management Oy		10 000	12,5
1,0 %	1,0 %	1,39 %		Suomi				01/14	UB Real Asset Management Oy		1 000	
1,0 %	1,0 %	1,20 %		Suomi	18,7	0,6	124	12/14	UB Real Asset Management Oy	12/14	1 000	2,4
1,0 %	0,0 %	1,45 % b	1,45 %	Suomi	28,0	0,0	126	06/12	UB Real Asset Management Oy		ei minimiä	2,7
				Yhteensä	431,5	0,8	5 499					16,7

Merkintäpalkkio	Lunastuspalkkio	Hallin, ja säilytyspalkkio	Juoksevat kulut	Kotimaa	Rahastopääoma (MEUR)	Nettomerkinnät 1kk (MEUR)	Osuudenomistaja	Perustettu (kk/v)	Salkunhoitaja	Toiminut alkaen	Minimisijotus (EUR)	Nettomerk. vuoden alusta (MEUR)
0,0 %	0,0 %	1,50 %		Luxemburg	310,0	0,0		09/12	BNP Paribas Investment Partners	09/12	ei minimiä	0,2
1,0 %	1,0 %	1,50 %	1,51 %	Suomi	2,7	0,0	90	06/02	eQ Varainhoito Oy		500	-2,0
				Yhteensä	312,8	-0,1	90					-1,8

Merkintäpalkkio	Lunastuspalkkio	Hallin, ja säilytyspalkkio	Juoksevat kulut	Kotimaa	Rahastopääoma (MEUR)	Nettomerkinnät 1kk (MEUR)	Osuudenomistaja	Perustettu (kk/v)	Salkunhoitaja	Toiminut alkaen	Minimisijotus (EUR)	Nettomerk. vuoden alusta (MEUR)
1,0% / 8 EUR	1,0% / 8 EUR	1,70 %	1,70 %	Suomi	68,8	20,7	4 748	12/98	Allianz Global Investors Europe GMBH	06/10	500 d	14,4
0,0 %	0,0 %	1,50 %		Luxemburg	105,6	0,0	05/97	BNP Paribas Investment Partners			ei minimiä	0,0
1,0 %	1,0 %	1,50 %		Luxemburg	15,4	0,0	788	10/93	A. Hansen	11/13	500	-0,1
				Yhteensä	189,8	20,8	5 536					14,4

Merkintäpalkkio	Lunastuspalkkio	Hallin, ja säilytyspalkkio	Juoksevat kulut	Kotimaa	Rahastopääoma (MEUR)	Nettomerkinnät 1kk (MEUR)	Osuudenomistaja	Perustettu (kk/v)	Salkunhoitaja	Toiminut alkaen	Minimisijotus (EUR)	Nettomerk. vuoden alusta (MEUR)
0,8 %	1,0 % a	1,50 %	1,50 %	Suomi	49,6	-2,2	1 379	10/05	LähiTapiola Varainhoito Oy		500 d	-0,9
0,0 %	0,0 % a	0,90 % b	0,90 %	Suomi	85,5	0,3	421	10/07			10 000	1,6
1,0 %	1,0 %	1,70 % b		Suomi				01/14			1 000	
0,0 %	0,0 % a	0,80 %	0,80 %	Suomi	19,5	0,6	176	01/06	UB Real Asset Management Oy		10 000	2,2
1,0 %	1,0 %	1,39 %		Suomi				01/14	UB Real Asset Management Oy		1 000	
				Yhteensä	154,6	-1,3	1 976					2,9

Merkintäpalkkio	Lunastuspalkkio	Hallin, ja säilytyspalkkio	Juoksevat kulut	Kotimaa	Rahastopääoma (MEUR)	Nettomerkinnät 1kk (MEUR)	Osuudenomistaja	Perustettu (kk/v)	Salkunhoitaja	Toiminut alkaen	Minimisijotus (EUR)	Nettomerk. vuoden alusta (MEUR)
1,0% / 8 EUR	1,0% / 8 EUR	1,95 %	1,95 %	Suomi	84,2	-0,8	3 971	08/00	Allianz Global Investors Europe GMBH	06/10	500 d	-4,1
1,0 %	1,0 %	1,80										

VAIHTOEHTOISET SJOITUKSET: HEDGE

	TUOTTO												RISKI		TUOTTO / RISKI		
	10 v (% p.a.)	Sija	5 v (% p.a.)	Sija	3 v (% p.a.)	Sija	1 v (%)	Sija	6 kk (%)	Sija	1 kk (%)	Sija	Volatiliteetti 12kk (%)	Sharpe 12kk	Sharpe 5v		
Danske Invest Neutral	2,6	3	3,8	5	4,7	6	2,8	10	2,0	11	-0,3	9	1,9	1,4	2,1		
Elleksi *	3,2	2	4,3	2	7,0	4	11,3	5	7,4	6	2,1	7	5,7	2,0	0,8		
FIM Orient Alpha A *							14,8	3	8,4	5	2,4	5	3,3	4,4			
Nordea 1 - Multi-Asset			3,3	6	4,6	7	3,7	9	5,2	8	0,4	8	7,6	0,5	0,3		
Quorum Systematica *			1,3	8	2,6	8	-9,2	12	5,2	9	2,1	6	12,7	-0,7	0,1		
SEB Rante hedge Alpha *			2,0	7	-1,9	10	-7,3	11	-4,6	12	-0,5	10	8,1	-0,9	0,2		
Säästöpankki Trendi *					-2,6	11	6,7	6	5,9	7	-2,4	12	9,6	0,7			
UB Pension	3,4	1	4,0	4	4,7	5	3,8	8	3,4	10	-0,7	11	4,0	0,9	0,9		
UB View *			-3,3	9	-1,3	9	5,2	7	14,7	3	3,2	2	10,9	0,5	-0,4		
VISIO Allicator *			11,6	1	14,6	1	14,0	4	13,7	4	3,0	4	8,9	1,6	1,3		
VISIO EM Multi Strategy A *			4,1	3	13,8	2	21,1	1	16,8	1	3,5	1	10,5	2,0	0,2		
VISIO EM Multi Strategy B *					12,0	3	19,2	2	15,5	2	3,2	3	10,6	1,8			
Keskimmäin	3,1		3,5		5,3		7,2		7,8		1,3		7,8	1,2	0,6		
3kk Eurobor -indeksi	1,9		0,6		0,3		0,2		0,0		0,0		0,0	0,0	0,0		
Rahastojen lukumäärä		3		9		11		12		12		12					

VAIHTOEHTOISET SJOITUKSET: MUUT

	TUOTTO												RISKI		TUOTTO / RISKI		
	10 v (% p.a.)	Sija	5 v (% p.a.)	Sija	3 v (% p.a.)	Sija	1 v (%)	Sija	6 kk (%)	Sija	1 kk (%)	Sija	Volatiliteetti 12kk (%)	Sharpe 12kk	Sharpe 5v		
Danske Invest Kontra	-1,8	3	-1,8	4	-5,4	3	1,7	7	2,8	7	0,1	4	10,0	0,1	-0,2		
Danske Invest Kultra *	9,2	1	-1,4	3	-9,8	6	-6,6	8	0,3	10	0,4	3	14,7	-0,5	-0,1		
Danske Invest Raaka-aine *	-5,7	4	-4,7	6	-12,2	8	-29,5	11	-13,9	12	-2,7	7	13,9	-2,1	-0,4		
eQ Hoivakintestöt *							6,3	6	3,4	5			0,3	17,5			
eQ Liikekintestöt *									2,8	6							
FIM Asuntotuotto A *									2,8	6							
Handelsbanken Raaka-ainerahasto					-7,2	5	-12,3	10	-4,9	11	-2,2	6	13,9	-0,9			
OP-Metsänomistaja B *																	
OP-Raaka-aine *	-6,8	5	-5,1	7	-10,0	7	-31,2	12	-15,6	13	-3,1	8	12,9	-2,4	-0,4		
OP-Vuokratuotto B *							9,0	5	2,0	8			3,8	2,3			
Parvest World Commodities			-3,6	5	-7,1	4	-7,9	9	0,6	9	-0,8	5	12,3	-0,7	-0,3		
SEB Finland Momentum B	8,0	2	10,3	2	23,8	2	21,7	2	24,8	1	4,4	1	17,9	1,2	0,4		
SEB Listed Private Equity			13,3	1	26,7	1	21,8	1	15,8	2	2,5	2	14,7	1,5	0,8		
Ålandsbanken Asuntorahasto A *							10,7	4	5,1	4			0,3	41,5			
Ålandsbanken Asuntorahasto C *							11,3	3	5,4	3			2,7	4,1			
Keskimmäin	0,6		1,0		-0,1		-0,4		2,2		-0,2		9,8	5,1	0,0		
3kk Eurobor -indeksi	1,9		0,6		0,3		0,2		0,0		0,0		0,0	0,0	0,0		
Rahastojen lukumäärä		5		7		8		12		13		8					

* enkoisjoitusrahasto

Merkintä-palkkio	Lunastus-palkkio	Hallin, ja säilytys-palkkio	Juoksevat kulut	Kotimaa	Rahasto-pääoma (MEUR)	Netto-merkinnät 1kk (MEUR)	Osuuden-omistaja	Perus-tettu (kk/v)	Salkunhoitaja	Toiminut alkaen	Minimi-sijoitus (EUR)	Nettomerk-vuoden alusta (MEUR)
1,0% / 8 EUR	1,0% / 8 EUR	1,10 %	1,15 %	Suomi	291,9	6,1	5 646	10/98	T. Liikanen (Danske Capital)	06/11	500 d	5,1
1,0% / 8 EUR	1,0% / 8 EUR	0,85 %	3,21 %	Suomi	43,0	-0,2	1 383	12/02	Danske Capital	01/13	500	-14,3
1,0 %	1,0 %	1,25 %	2,85 %	Suomi	19,2	-0,1	435	09/12	P. Riutta-Nykykvt, M. Mattila	09/12	35	-1,2
1,0 %	1,0 %	1,00 % b	1,40 %	Luxemburg	86,8	-82,8	18	03/10	Nordea Inv. Management	03/10	50	-23,4
3,0 %	1,0 %	2,00 % b		Suomi	11,0	-0,2	83	06/09	S. Rahikainen	09/12	10 000	-7,1
0,0 %	0,0 %	1,10 % b		Suomi	108,9	-58,9	15 456	05/06	S. Daberius	06/10	ei minimiä	-238,1
1,0 %	1,0 %	2,55 %	2,78 %	Suomi	3,5	0,0	277	02/12	Sp-Rahastoyhtiö Oy	02/12	50 e	-0,1
0,0 %	0,0 % a	0,80 % b	0,93 %	Suomi	9,1	-0,1	223	12/03	UB Real Asset Management Oy		10 000	4,7
1,0 %	1,0 %	1,00 % b	1,02 %	Suomi	49,7	-0,1	76	09/07	J. Aarnio, J. Vilkkio	09/07	10 000	-0,2
enint. 1%	enint. 0,5%	1,25 % b		Suomi	119,3	-1,1	276	04/10	P. Tuutti, A. Aalto, T. Seppä		50 000	-0,9
1,0 %	1,0 %	1,00 % b	1,05 %	Suomi	61,5	6,1	111	09/07	P. Tuutti, A. Aalto, T. Seppä		5 000	8,1
1,0 %	1,0 %	1,25 % b	1,38 %	Suomi				05/12	P. Tuutti, A. Aalto, T. Seppä		5 000	
				Yhteensä	803,8	-131,2	23 984					-267,5

Merkintä-palkkio	Lunastus-palkkio	Hallin, ja säilytys-palkkio	Juoksevat kulut	Kotimaa	Rahasto-pääoma (MEUR)	Netto-merkinnät 1kk (MEUR)	Osuuden-omistaja	Perus-tettu (kk/v)	Salkunhoitaja	Toiminut alkaen	Minimi-sijoitus (EUR)	Nettomerk-vuoden alusta (MEUR)
0,0 %	1,0% / 8 EUR	2,10 %	2,14 %	Suomi	4,7	0,5	214	10/97	V. Kivipelto (Danske Capital)	06/11	500 d	1,0
1,0% / 8 EUR	1,0% / 8 EUR	1,90 %	2,23 %	Suomi	6,9	-0,1	793	11/04	T. Liikanen (Danske Capital)	04/11	500 d	-0,2
1,0% / 8 EUR	1,0% / 8 EUR	1,90 %	1,92 %	Suomi	3,9	-0,3	893	03/05	A. Kilpi (Danske Capital)	06/11	500 d	0,3
2,0 %	max 4,0%	1,95 % b		Suomi	172,8		1 337	05/12	eQ Varainhoito Oy		500 EUR g	25,7
2,0 %	2,0 %	1,95 % b		Suomi	43,0		264	12/14	eQ Varainhoito Oy		500	27,7
2,0 %	max 4,0% a	1,90 % b	2,50 %	Suomi	8,4	0,0	1 493	03/14	FIM Kintteisötöinti	03/14	5 000	5,7
0,0 %	0,0 %	0,70 %	0,75 %	Luxemburg	300,2	-0,2		07/10	E. Viotti	07/12	ei minimiä	7,1
4,0 %	0,0 % a	1,50 % b		Suomi	18,2	0,0	610	10/14	Pohjoja Varainhoito Oy	10/14	10 000	6,4
1%/8	1%/8	1,87 %	1,87 %	Suomi	26,3	1,1	2 836	04/04	M. Heiskanen	09/11	ei minimiä	3,8
2,0 %	1,0 %	1,90 %	2,37 %	Suomi	378,1	0,0	6 265	04/13	Pohjoja Asset Management	04/13	30 000	53,1
0,0 %	0,0 %	1,50 %		Luxemburg	200,0	0,0		05/13	BNP Paribas Investment Partners	05/13	ei minimiä	0,0
1,0 %	1,0 %	2,50 %	2,50 %	Suomi	32,2	-0,4	750	01/07	T. Saukkoripi	05/15	500 f	-1,4
1,0 %	1,0 %	1,50 % b		Luxemburg	392,2	0,0	0	09/08	V. Lang	09/08	500	-0,4
max 4,0%	max 4,0%	2,25 % b	2,85 %	Suomi	207,7			02/13	A. Valkama & S. Wiklund	12/12	500	129,2
max 4,0%	max 4,0%	1,50 % b	2,10 %	Suomi				12/12	A. Valkama & S. Wiklund	12/12	500 000 EUR	
				Yhteensä	1 794,5	0,5	15 455					258,0

a) Lunastuspalkkio riippuu sijoituksen pituudesta b) Tuottosidonnainen palkkio c) Kuukausiasäästäjälle enintään 20 EUR d) Kuukausiasäästäjälle enintään 30 EUR e) Kuukausiasäästäjälle enintään 50 EUR f) Kuukausiasäästäjälle enintään 80 EUR g) Kuukausiasäästäjälle enintään 100 EUR h) Kuukausiasäästäjälle yli 100 EUR i) Sijoituskohteiden palkkioiden lisäksi

YHDISTELMÄRAHASTOT: MAAILMA

	TUOTTO				RISKI				TUOTTO / RISKI								
	10 v (% p.a.)	Sija	5 v (% p.a.)	Sija	3 v (% p.a.)	Sija	1 v (%)	Sija	Volatili- teetti 12kk (%)	Sharpe 12kk	Sharpe 5v						
Aktia Asset Allocation *	5,1	26	6,6	40	9,7	43	11,8	46	6,8	52	1,2	21	6,8	1,7	0,8		
Aktia Secura	5,9	13	8,7	23	12,2	33	14,4	36	9,7	39	1,0	27	7,3	2,0	1,2		
Aktia Secura E									9,6	42	1,0	29					
Aktia Secura F									9,6	41	1,0	30					
Aktia Solida	4,1	36	4,5	52	5,3	61	6,2	71	3,4	74	0,0	66	2,2	2,7	2,0		
Aktia Solida Balanced Manager Fund					12,6	31	15,1	33	11,8	28	1,4	17	7,6	2,0			
Alexandria Cautious Manager Fund					6,2	58	6,9	64	4,4	66	0,0	64	3,3	2,0			
Alexandria Growth Manager Fund					16,6	12	19,3	24	16,1	10	2,3	6	10,0	1,9			
Alfred Berg Kortkorkvarainhoto									0,6	81	-0,4	80					
Alfred Berg Osakevarainhoto					17,6	7	2,5	5									
Danske Invest Kompassi 25 K	5,0	27	6,3	44	9,7	42	11,9	45	7,1	50	-0,2	76	4,5	2,6	1,4		
Danske Invest Kompassi 50 K	5,7	16	7,9	31	13,0	27	17,1	28	11,0	31	0,2	58	6,8	2,5	1,1		
Danske Invest Kompassi 75 K	6,3	8	9,4	15	16,5	13	23,1	8	15,3	13	0,8	34	8,9	2,6	0,9		
Danske Invest Kompassi 100 K	5,5	20	9,0	19	17,3	8	22,5	10	15,8	11	0,5	46	8,8	2,5	0,8		
Danske Invest Navigaattori K					3,9	55	6,5	56	7,9	61	3,4	73	-0,5	82	3,3	2,3	0,3
Danske Invest Tavotte 2020 K	5,3	23	8,8	22	15,3	20	18,8	25	12,6	27	0,7	37	7,4	2,5	0,7		
Danske Invest Tavotte 2030 K	7,0	4	10,7	8	18,8	5	26,7	6	18,4	5	1,6	13	10,8	2,4	0,8		
Danske Invest Tavotte 2040 K	7,3	3	10,2	9	18,3	7	26,3	7	18,0	6	1,6	14	10,9	2,4	0,8		
Evli Taktinen Allokointi B					0,0	63	1,9	66	5,4	75	3,5	72	0,4	5,1	1,0	-0,2	
Evli Taktinen Allokointi IB					0,8	62	2,8	65	6,7	40	6,9	0,5	51	6,4	1,3	0,0	
Evli Varainhoto 40 B	4,7	29	5,7	46	10,3	40	13,6	41	7,7	48	-0,1	69	6,8	2,0	0,9		
Evli Varainhoto 75 B	5,4	22	8,4	26	15,8	17	21,1	13	12,6	26	0,6	41	11,0	1,9	0,8		
FIM Tuotto	6,2	9	7,7	34	10,8	38	12,3	44	9,1	43	0,6	43	6,4	1,9	1,3		
FIM Varainhoto 100					7,7	35	18,9	4	28,3	2	17,4	8	11,8	2,4	0,6		
FIM Varainhoto 30					5,4	48	7,7	50	9,7	53	5,9	56	0,2	59	4,1	2,3	1,2
FIM Varainhoto 70					7,8	33	14,8	23	20,8	15	13,2	24	1,2	22	8,6	2,4	0,9
Handelsbanken Eläke 50 Active					11,5	4	16,0	16	19,4	22	13,6	20	1,7	11	11,6	1,7	0,9
Handelsbanken Eläke 60 Active					14,8	1	21,7	2	27,1	4	19,4	3	2,6	4	14,0	1,9	1,0
Handelsbanken Eläke 70 Active					14,8	2	21,7	1	27,1	3	19,5	2	2,7	2	14,0	1,9	1,0
Handelsbanken Eläke 80 Active					14,7	3	21,6	3	26,9	5	19,4	4	2,6	3	14,0	1,9	1,0
Handelsbanken Vakaa 25					6,2	45	6,3	57	6,9	63	5,6	58	0,7	35	8,0	0,8	0,7
Handelsbanken Vakaa 50	5,8	15	8,4	27	12,3	32	14,3	39	10,5	33	1,2	23	7,7	1,8	1,0		
LähiTapiola 2015	4,5	31	5,2	49	6,8	55	8,8	56	5,8	57	0,5	50	3,3	2,6	1,0		
LähiTapiola 2020	6,6	6	9,0	17	13,8	24	15,3	32	11,3	30	1,1	24	6,2	2,4	1,1		
LähiTapiola 2025	6,9	5	9,8	14	15,1	22	20,1	19	14,6	15	1,5	15	8,5	2,3	1,1		
LähiTapiola 2035	7,3	2	10,1	12	16,2	14	20,8	14	15,4	12	1,7	9	8,7	2,4	1,1		
LähiTapiola 2045					10,2	11	16,6	11	20,5	17	15,1	14	1,7	10	8,6	2,4	1,0
LähiTapiola Kotimaailma	5,7	17	6,8	39	8,0	49	10,7	49	6,3	53	0,5	45	4,0	2,6	1,7		
LähiTapiola Maailma 20					6,6	41	8,9	47	13,0	42	7,9	47	0,4	56	4,5	2,9	1,2
LähiTapiola Maailma 50	6,1	10	8,0	30	11,4	37	17,0	29	10,9	32	0,4	52	6,0	2,8	1,2		
LähiTapiola Maailma 80	7,5	1	10,2	10	15,6	19	20,7	16	14,4	16	0,6	39	8,2	2,5	1,1		
LähiTapiola Suoja *					3,0	58	4,5	63	4,8	76	3,1	79	-0,1	72	2,1	2,1	1,1
Nordea II Takuuturva 100 **					1,4	61	1,6	69	0,7	78	0,1	82	0,0	63	0,8	0,6	0,3
Nordea II Takuuturva 100 ***					2,4	59	1,8	67	0,6	79	-0,1	83	-0,1	70	0,5	0,8	0,3
Nordea Premium Varainhoto Kasvu K *	4,6	30	9,3	16	15,8	18	19,9	21	13,5	22	1,0	32	9,6	2,0	0,7		
Nordea Yhteisö Varainhoto Kasvu K					20,0	20	13,5	21	10	31	9,6	2,1					
Nordea Premium Varainhoto Malti K *	4,2	34	6,5	42	9,3	45	8,7	58	5,4	60	0,1	62	4,1	2,1	1,3		
Nordea Yhteisö Varainhoto Malti K					8,8	55	5,5	59	0,1	61	4,1	2,1					
Nordea Premium Varainhoto Tasapaino K *	4,4	32	7,9	32	12,7	29	14,4	37	9,9	37	0,5	47	6,8	2,1	0,9		
Nordea Yhteisö Varainhoto Tasapaino K					14,5	29	14,5	35	9,9	36	0,5	45	6,8	2,1			
Nordea Premium Varainhoto Varovainen K					6,3	69	3,2	77	-0,3	78	2,7	2,3					
Nordea Premium Varainhoto Varovainen T					6,3	70	3,2	78	-0,3	79	2,7	2,3					
Nordea Yhteisö Varainhoto Varovainen K					6,4	68	3,2	76	-0,3	77	2,7	2,4					
Nordea Säästö 10					7,2	53	6,9	65	3,0	80	-0,4	81	2,6	2,5			
Nordea Säästö 25	4,8	28	7,0	38	9,4	44	10,0	52	5,4	61	0,0	65	4,0	2,4	1,5		
Nordea Säästö 50	5,4	21	8,9	20	12,9	28	15,9	31	9,6	40	0,7	36	6,8	2,3	1,1		
Nordea Säästö 75	5,8	14	10,8	7	16,6	10	22,4	11	14,1	17	1,4	16	9,7	2,3	0,9		
Nordea Turva 75 *	3,7	57	6,2	59	8,2	60	5,9	55	6,0	55	0,2	60	4,5	1,8	0,8		
Nordea Vakaa Tuotto A K	8,9	21	12,0	35	8,7	57	3,8	71	0,5	49	5,7	1,5	1,5				
Nordea Vakaa Tuotto I K					9,3	54	4,1	68	0,5	44	5,7	1,6					
OP-Mallitien B					8,5	48	14,6	34	9,0	44	0,6	42	6,5	2,2			
OP-Taktinen Salkku *	6,5	7	8,7	25	13,3	26	16,7	30	11,3	29	1,3	20	10,7	1,5	0,8		
OP-Private Strategia 25 A *																	
OP-Private Strategia 50 A *																	
OP-Private Strategia 75 A *																	
OP-Pääomaturva 2017 **					2,4	60	3,4	64	3,1	77	4,0	70	-0,1	71	5,0	0,6	0,5
OP-Rohkeaa A	4,3	33	9,0	18	15,2	21	22,7	9	13,5	23	1,3	19	9,9	2,3	0,8		
OP-Varovainen A *					3,8	56	6,8	54	8,5	59	4,4	65	-0,2	74	3,2	2,6	1,1
Parvest Opportunities World	11,0	6	18,4	6	41,5	1	22,2	1	3,8	1	15,9	2,6	0,8				
POP Optimi *	8,7	24	12,2	34	14,4	38	9,7	39	10	28	7,2	20	1,2				
POP Vakaa *					4,5	53	5,3	62	6,2	62	3,4	75	0,0	67	2,2	2,7	2,0
SEB 20 B	4,2	35	4,8	51	6,0	60	6,8	66	4,2	67	-0,1	68	3,2	2,1	1,5		
SEB 50 B	5,2	24	7,6	36	11,5	36	14,2	40	10,2	35	1,1	26	6,2	2,3	1,2		
SEB 80 B	5,6	18	9,9	13	15,1	16	22,3	12	16,4	9	1,9	7	9,0	2,5	1,0		
SEB Ethical Forum B	5,6	19	6,5	43	9,3	46	11,4	47	6,1	54	-0,8	83	4,8	2,3	1,4		
Selgson & Co Phoros	6,0	12	7,1	37	10,0	41	11,2	48	7,3	49	0,4	53	4,9	2,2	1,1		
Sparinvest SICAV Procede EUR R	6,0	11	11,2	5	17,1	9	20,4	18	13,8	18	1,3	18	8,0	2,5	1,3		
Sparinvest SICAV Securus EUR R	3,5	37	5,0	50	7,5	52	7,6	62	5,0	62	0,4	54	3,6	2,1	1,2		
Säästöpankki Maailma	5,1	25	8,3	29	13,3	25	18,6	26	13,7	19	1,6	12	8,7	2,1	1,0		
Taalenterhdas Allokointi Kasvu					17,5	27	10,5	34	0,8	39	8,3	1,9					
Taalenterhdas Allokointi 25 Kasvu					12,3	43	6,8	51	0,3	57	6,1	2,0					
Taalenterhdas Optimi					8,3	28	12,6	30	19,3	23	12,7	25	1,1	25	10,4	1,8	0,8
Ålandsbanken Premium 30	4,2	54	7,7	51	6,0	74	4,7	64	-0,2	75	3,3	1,8	0,9				

YHDISTELMÄRAHASTOT: EUROOPPA

	TUOTTO										RISKI		TUOTTO / RISKI		
	10 v (% p.a.)	Sija	5 v (% p.a.)	Sija	3 v (% p.a.)	Sija	1 v (%)	Sija	6 kk (%)	Sija	1 kk (%)	Sija	Volatiliteetti 12kk (%)	Sharpe 12kk	Sharpe 5v
Alfred Berg Optimal	5,9	3	4,4	8	11,6	6	9,4	5	7,1	10	0,1	9	7,5	1,2	0,4
Danske Invest Eurooppa Yhdistelmä	6,0	2	7,6	4	12,8	4	10,8	4	10,5	7	0,5	6	8,3	1,3	0,8
Evli Suomi Mix B	5,8	4	6,3	5	10,1	7	8,8	6	7,6	9	0,8	5	6,8	1,3	0,7
SEB European Optimum B			9,7	2	14,5	3	19,5	2	15,1	4	1,3	4	11,3	1,7	0,8
SEB European Optimum BI	5,6	5	10,1	1	15,0	1	20,0	1	15,4	3	1,3	3	11,3	1,8	0,8
SEB Finland Optimum B	7,1	1	8,3	3	14,6	2	13,9	3	10,4	8	0,2	7	9,5	1,5	0,7
Säästöpankki Korke Plus			4,9	7	6,8	8	6,9	9	5,6	11	0,2	8	3,6	1,8	1,5
Talenteriches Aktiiv * *					18,0	1	2,4	1	18,0	1	2,4	1			
Talenteriches Aktiiv T *					18,0	2	2,4	2	18,0	2	2,4	2			
Ålandsbanken Premium 70	5,2	6	5,5	6	12,2	5	8,1	7	10,6	6	0,1	10	9,1	0,9	0,4
Ålandsbanken Premium 70 sek (s)					8,1	8	10,6	5	0,1	11	9,1	0,9			
Keskimäärin	5,9	7,1	12,2	11,7	11,7	11,7	11,7	11,7	11,7	0,9	8,5	1,4	8,1	1,4	0,8
MSCI Europe (Daily TR USD Net)	6,7		13,1		21,3		18,1		16,6		1,4		15,6	1,1	0,7
Rahastojen lukumäärä		6		8		8		9		11		11			

PITKÄ KORKO: VALTIORISKI EUROALUE

	TUOTTO										RISKI		TUOTTO / RISKI		
	10 v (% p.a.)	Sija	5 v (% p.a.)	Sija	3 v (% p.a.)	Sija	1 v (%)	Sija	6 kk (%)	Sija	1 kk (%)	Sija	Volatiliteetti 12kk (%)	Sharpe 12kk	Duraatio
Aktia Government Bond+			5,2	11	6,4	13	6,5	14	1,6	16	-1,2	6	2,7	2,4	5,9
Aktia Government Bond+ C/D	5,3	10	6,5	11	6,7	13	1,6	15	-1,2	5	2,7	2,4	5,9		
Aktia Inflation Bond+	3,3	22	2,6	26	3,8	26	2,1	8	-2,4	25	5,5	0,7	8,6		
Aktia Inflation Bond+ C/D	3,5	21	2,9	24	4,1	25	2,2	3	-2,4	24	5,5	0,7	8,6		
Alfred Berg Obligatio	4,6	6	5,6	7	7,3	9	8,1	4	2,5	1	-1,7	16	3,7	2,2	7,3
Danske Invest Euro Gov Bond Index	5,5	9	7,3	8	8,0	6	2,1	9	-1,5	10	0,5	2,2	7,1		
Danske Invest Obligatio K	3,8	10	5,1	13	6,4	12	6,4	17	1,3	21	-2,6	26	4,5	1,4	7,2
Danske Invest Valtionobligatio K	3,4	13	4,0	18	2,9	23	5,2	21	1,3	25	-2,2	22	4,2	1,2	7,7
Danske Invest Yhteisöobligatio K	3,9	9	5,2	12	6,1	14	6,5	15	1,5	19	-2,7	28	4,6	1,4	7,3
eQ Euro Valtionobligatio 1 K	4,8	4	6,1	2	7,9	2	7,4	8	1,3	24	-1,4	9	3,7	2,0	7,0
Evli Valtionobligatio B	3,7	12	3,9	19	5,0	17	6,0	19	1,3	23	-1,3	8	3,0	1,9	6,2
Evli Valtionobligatio IB	4,3	16	5,4	16	6,3	18	1,5	20	-1,3	7	3,0	2,1	6,2		
FIM Euro	4,9	2	6,1	1	6,7	10	7,0	11	1,7	13	-1,6	11	3,6	1,9	7,0
FIM Real	3,4	14	4,0	17	4,6	18	2,9	27	1,2	26	-1,0	3	3,3	0,8	5,7
Handelsbanken Euro Obligatio A1	4,4	7	5,7	6	7,7	4	8,2	3	1,7	14	-1,8	18	3,8	2,1	7,3
LähiTapiola Pitkäkorko	3,7	11	3,6	20	3,7	21	4,5	23	1,0	27	-1,9	19	3,0	1,5	6,5
Nordea Euro Midi Korko	2,4	16	2,0	25	2,6	25	1,2	28	0,4	28	-0,2	1	0,7	1,5	2,0
Nordea Euro Obligatio	4,8	5	5,7	5	7,5	7	8,1	5	2,1	7	-1,7	15	3,5	2,2	7,1
Nordea Euro Obligatio I	5,9	4	7,8	3	8,3	2	2,2	4	-1,7	14	3,5	2,3	7,1		
Nordea Pro Euro Obligatio	5,1	1	6,0	3	7,7	5	8,3	1	2,2	5	-1,7	17	3,5	2,3	7,1
Nordea Valtionlaina AAA			3,7	22	6,8	12	2,1	6	-1,2	4	3,2	2,1	7,2		
OP-Obligatio Prima	3,3	15	3,0	23	2,1	27	4,9	22	1,8	12	-0,2	2	2,3	2,0	6,7
OP-Obligatio Tuotto			11,5	1	7,1	10	2,0	11	-1,7	13	3,6	1,9	7,1		
OP-Reaalikorko			1,8	26	1,0	28	4,3	24	1,5	18	-2,3	23	3,3	1,2	9,3
Parvest Bond Euro Inflation-Linked	2,4	17	2,2	24	4,2	20	5,4	20	2,4	2	-2,6	27	5,3	1,0	
SEB Euro Bond B	4,1	8	4,5	15	4,6	19	7,3	9	1,5	17	-1,9	20	4,1	1,8	7,8
Seligson & Co Euro-obligatio	4,9	3	5,6	8	7,6	6	7,6	7	2,0	10	-1,6	12	3,8	2,0	7,1
Säästöpankki Pitkäkorko	5,1	14	5,6	15	6,4	16	1,3	22	-2,2	21	4,3	1,4	7,9		
Keskimäärin	4,0	4,5	5,5	6,2	6,2	6,2	6,2	6,2	1,7	-1,7	3,6	1,7	7,0		
JPM EMU Government Bond Index	4,7	5,5	7,8	8,4	2,4								3,6	2,3	
Rahastojen lukumäärä		17		26		28		28		28		28			

PITKÄ KORKO: VALTIORISKI MAAILMA

	TUOTTO										RISKI		TUOTTO / RISKI		
	10 v (% p.a.)	Sija	5 v (% p.a.)	Sija	3 v (% p.a.)	Sija	1 v (%)	Sija	6 kk (%)	Sija	1 kk (%)	Sija	Volatiliteetti 12kk (%)	Sharpe 12kk	Duraatio
Aktia Global Government Bond+ B			2,4	2	10,0	2	6,5	2	0,5	2	7,7	1,3	3,9		
Aktia Global Government Bond+ D			2,6	1	10,2	1	6,6	1	0,5	1	7,7	1,3	3,9		
Danske Invest Reaalikorko Maailma			1,8	3	5,2	3	1,0	4	-1,2	3	5,8	0,9			
Nordea SVE Reaalikorko	3,3	1	4,0	1	0,4	4	4	1,0	3	-3,8	4	7,2	0,6	8,0	
Keskimäärin	3,3	4,0	1,8	7,4	3,8	-1,0	7,1	1,0	5,3						
Merrill Lynch Global Government Bond Index II	4,4		4,0		1,9		15,7		3,6		0,0		6,3	2,5	
Rahastojen lukumäärä		1		1		4		4		4		4			

PITKÄ KORKO: KEHITTYVÄT MARKKINAT

	TUOTTO										RISKI		TUOTTO / RISKI		
	10 v (% p.a.)	Sija	5 v (% p.a.)	Sija	3 v (% p.a.)	Sija	1 v (%)	Sija	6 kk (%)	Sija	1 kk (%)	Sija	Volatiliteetti 12kk (%)	Sharpe 12kk	Duraatio
Aktia Emerging Market Bond+	6,0	5	5,2	6	2,9	15	0,5	22	-1,4	25	4,5	0,6	7,1		
Aktia Emerging Market Bond+	6,3	4	5,5	5	3,2	13	0,7	21	-1,4	24	4,5	0,7	7,1		
Aktia Emerging Market Local Currency Bond+	3,6	10	2,9	16	7,8	6	3,2	8	0,3	12	8,3	0,9	4,7		
Aktia Emerging Market Local Currency Bond+ C/D	4,0	9	3,3	12	8,2	5	3,4	7	0,3	11	8,3	1,0	4,7		
Danske Invest Em Markets Debt *	6,5	1	7,1	3	5,7	4	1,9	17	0,8	20	-0,6	20	4,5	0,4	6,8
Danske Invest Emerging Markets Debt HC, EUR W h			2,9	14	1,3	16	-0,7	21	6,5	0,4	7,9				
Danske Invest Kehittyvät Korkomarkkinat, paik.väl., EUR			0,6	19	-0,3	24	-2,9	26	11,0	0,0					
eQ Kehittyvät Markkinat Yrityslaina 1 K *			5,7	7	5,1	7	4,2	11	2,4	10	0,2	13	2,3	1,7	4,7
eQ Kehittyvät Markkinat Yrityslaina Paikallisvaluutta 1 K *			7,2	2	15,3	3	9,8	3	0,9	9	9,1	1,7	4,7		
Evli Kehittyvät Markkinat Yrityslaina B			3,3	12	2,1	11	0,4	10	1,8	1,7	3,7				
FIM Kehittyvä Korko	4,8	8	2,5	17	5,6	9	3,7	6	-0,1	15	6,5	0,8	4,3		
Handelsbanken Emerging Markets Bond A			6,3	9	4,1	5	0,6	19	9,3	0,7	7,9				
LähiTapiola Kehittyvät Korkomarkkinat *			3,4	11	0,1	22	1,2	17	0,1	16	4,5	0,0	4,2		
Nordea 1 - EM Corporate Bond HBI-EUR			0,2	21	1,4	15	1,1	6	4,6	0,0					
Nordea 1 - EM Corporate Bond HB-EUR			-0,3	23	1,1	18	1,0	8	4,6	-0,1					
Nordea Kehittyvät Korkomarkkinat	6,3	2	7,4	2	6,2	3	1,3	18	1,4	14	-0,5	18	6,0	0,2	7,3
OP-EMD Hard Currency Corporate IG B			3,8	10	2,8	16	1,0	19	-0,3	17	1,6	1,6	5,3		

* enkoisjoitusrahasto

	TUOTTO										RISKI		TUOTTO / RISKI		
	10 v (% p.a.)	Sija	5 v (% p.a.)	Sija	3 v (% p.a.)	Sija	1 v (%)	Sija	6 kk (%)	Sija	1 kk (%)	Sija	Volatiliteetti 12kk (%)	Sharpe 12kk	Sharpe 5v
0,0%	0,0%	1,90%	1,90%	Suomi	73,6	-0,4	1 600	12/93	Alfred Berg Onn./hoito & BNPP IP	05/06	ei minimiä	-2,0			
1,0% / 8 EUR	1,0% / 8 EUR	1,70%	1,70%	Suomi	112,1	-0,8	7 522	05/98	T. Suonpää (Danske Capital)	05/11	500 d	-2,5			
0,0%	1,0% / 20 EUR	1,83%	1,83%	Suomi	18,7	-0,1	459	11/95	J. Pukka, J. Kujala	02/11	1 000 f	-1,7			
1,0%	1,0%	1,30%	1,30%	Suomi	17,2	0,0	336	04/07	SEB AM, Sandström	01/12	500	-0,4			
1,0%	1,0%	0,90%	0,90%	Suomi		-0,3	906	02/91	SEB AM, Sandström	01/12	100 000				
1,0%	1,0%	1,30%	1,30%	Suomi	52,5	-0,3	906	02/91	Simo, Sandström	01/12	500 f	-0,9			
0,5%	0,5%	1,00%													

PITKÄ KORKO: KEHITYVÄT MARKKINAT

	TUOTTO						RISKI						TUOTTO / RISKI		
	10 v (% p.a.)	Sija	5 v (% p.a.)	Sija	3 v (% p.a.)	Sija	1 v (%)	Sija	6 kk (%)	Sija	1 kk (%)	Sija	Volatiliteetti 12kk (%)	Sharpe 12kk	Duraatio
OP-EMD Hard Currency Sovereign A *	5,5	3	5,8	6	3,1	14	0,5	20	-0,2	23	-0,7	22	4,1	0,1	6,8
OP-EMD Local Currency *			2,7	12	1,9	19	6,3	7	1,8	13	-1,0	23	11,3	0,5	4,8
OP-EMD Local Currency Short Term *			2,3	13	3,1	13	12,9	4	9,2	4	1,1	7	10,0	1,3	0,7
Parvest Bond Asia ex-Japan			7,7	1	7,9	1	29,0	1	15,8	1	2,4	1	9,0	3,2	
Parvest Bond Europe Emerging			2,7	11	2,3	18	-1,8	24	1,9	12	0,2	14	8,5	-0,2	
Parvest Bond World Emerging					20,9	2	10,9	2	1,5	5	10,9	1,9			
Parvest Bond World Emerging Corporate					3,1	15	5,3	10	2,7	9	2,0	2	11,3	0,5	
Sparinvest SICAV Emerging Markets Corporate Value Bonds EUR R			4,0	9	-7,1	26	-2,9	26	1,8	3	11,3	-0,5			
Sparinvest SICAV Emerging Markets Corporate Value Bonds EUR RD			4,0	8	-7,1	25	-2,8	25	1,8	4	13,7	-0,5			
Säästöpankki Kehittävät Korkomarkkinat B *					-7,3	27	-3,0	27							
Keskimäärin	6,1	5,1	4,2	4,8	2,5	0,1	7,3	0,7	5,1	0,9	5,1	7,3	0,7	5,1	
Merrill Lynch Emerging Markets Sovereign & Credit TR	8,9	11,4	15,0		4,9		4,8		3,6		0,7				
Rahastojen lukumäärä		3		13		19		26		27		27			

PITKÄ KORKO: LUOKITELLUT YRITYSLAINARAHASTOT EUROALUE

	TUOTTO						RISKI						TUOTTO / RISKI				
	10 v (% p.a.)	Sija	5 v (% p.a.)	Sija	3 v (% p.a.)	Sija	1 v (%)	Sija	6 kk (%)	Sija	1 kk (%)	Sija	Volatiliteetti 12kk (%)	Sharpe 12kk	Duraatio		
Aktia Corporate Bond+	2,6	15	6,2	6	7,3	4	5,2	8	1,8	8	-0,7	38	1,9	2,7	5,2		
Aktia Corporate Bond+ CD			6,5	2	7,5	2	5,5	4	2,0	7	-0,7	37	1,9	2,9	5,2		
BNPP L1 Convertible Bond Best Selection Europe			7,0	1	12,4	1	10,7	1	12,8	1	1,4	1	7,3	1,4	3,4		
Danske Invest Euro Yrityslaina	3,9	9	5,2	16	6,6	9	3,6	23	1,0	29	-0,5	21	1,6	2,2	4,7		
Danske Invest European Bond	3,8	10	5,6	10	6,1	13	5,4	6	1,2	24	-1,1	41	3,1	1,7			
Danske Invest Kestävää Arvo Korko	3,6	12	3,9	24	4,3	26	2,3	30	0,5	39	-0,6	33	1,5	1,4	4,3		
Danske Invest Kompassi Korko K	3,7	11	4,4	22	4,9	19	5,4	7	3,3	2	-0,4	16	2,8	1,9	3,2		
Danske Invest Pohjoisen Yrityslainat, EUR h					2,8	27	2,3	4	0,5	5	4,0	0,7					
eQ Euro Investment Grade 1 K	4,9	1	6,4	3	7,4	3	5,6	3	2,3	5	-0,5	25	1,8	3,0	5,3		
eQ Euro Investment Grade Indeks 1 K *			5,1	17	5,5	16	4,5	15	0,9	31	-0,6	36	1,7	2,6	5,4		
eQ LCR Korko 1K					2,5	29	0,5	38	-0,1	9	1,3	1,7	4,2				
Evi Investment Grade Yrityslaina B	4,0	7	5,2	15	6,1	14	3,9	19	1,4	18	-0,5	22	1,6	2,3	5,0		
Evi Lyhyt Yrityslaina	4,2	6	2,7	26	3,4	29	2,0	33	1,2	26	0,1	7	0,5	4,0	2,0		
Evi Yrityslaina B	4,7	2	5,9	8	6,6	8	3,0	25	1,6	12	-0,3	11	1,4	2,0	4,4		
FIM Korko Optimaatori *	3,4	25	3,3	30	2,3	31	1,8	9	-0,4	14	2,0	1,0	1,5				
Handelsbanken Yrityskorko A1	4,8	19	3,2	31	0,7	38	0,4	40	-0,6	35	6,7	0,1	3,6				
Handelsbanken Yrityskorko B5 SEK	5,2	14	3,6	28	1,1	36	0,6	36	-0,6	30	6,7	0,1	3,6				
LähiTapiola Yrityskorko	5,6	12	5,4	17	3,8	20	1,4	20	-0,5	26	1,4	2,7	5,1				
LähiTapiola Yrityskorko	5,4	18	3,8	21	1,4	21	-0,5	27	1,4	2,6	1,6	2,6	5,1				
Nordea 1 - Corporate Bond Plus BIT-EUR, korkosuojattu					2,0	34	0,2	41	-0,4	13	2,4	0,8					
Nordea 1 - European Covered Bond Fund BP-EUR	4,5	3	5,6	11	6,8	7	7,0	2	1,6	13	-0,8	40	1,9	3,6			
Nordea 1 - Yrityslaina Pohjoismaat BPO					1,6	35	1,4	17	0,8	4	1,7	0,8					
Nordea 1 - Yrityslaina Pohjoismaat BI					2,0	32	1,6	11	0,9	3	1,7	1,1					
Nordea Corporate Bond					5,8	9	6,6	10	4,9	11	1,4	19	-0,6	34	2,1	2,3	5,1
Nordea Corporate Bond I	4,3	5	6,1	7	6,8	6	5,1	9	1,5	14	-0,6	31	2,1	2,4	5,1		
Nordea Corporate Bond korkosuojattu									0,6	35	-0,4	18			5,1		
Nordea Private Banking Focus Korko A K					4,4	25	4,5	16	1,3	23	-0,6	32	1,8	2,4			
Nordea Private Banking Focus Korko I K					4,6	23	4,7	12	1,4	16	-0,6	29	1,8	2,5			
Nordea Säästö Korko					5,3	13	6,1	15	5,0	10	1,5	-0,8	39	2,0	2,4	5,2	
OP-Korkosalkku	2,3	16	1,2	27	3,1	32	1,1	37	0,9	33	-0,3	12	1,1	0,8	1,3		
OP-Yrityslaina	4,2	6	6,3	5	6,9	5	4,6	13	1,2	25	-0,4	20	1,8	2,6	5,0		
Parvest Bond Euro Corporate	3,6	13	4,9	18	6,2	11	4,6	14	1,3	22	-0,5	24	1,7	2,6			
SEB Corporate Bond Fund EUR	3,1	14	4,4	21	4,6	21	3,2	24	1,0	27	-0,5	23	1,7	1,8			
SEB Corporate Bond ex Financials B					4,5	24	3,7	22	0,9	32	-0,4	19	1,5	2,4	7,2		
Sellgson & Co Euro Corporate Bond	4,4	4	4,6	20	4,6	20	4,2	18	0,8	34	-0,6	28	1,8	2,2	4,9		
Säästöpankki Korkosalkku *	-0,1	28	1,8	33	5,5	5	3,3	3	-0,3	10	2,5	2,1					
Säästöpankki Yrityslaina *	6,4	4	6,2	12	4,3	17	1,0	28	-0,4	17	1,5	2,7			4,7		
UB Korkosalkku *					3,7	27	0,1	39	2,0	6	0,9	2	2,0	0,0			
Ålandsbanken Euro Bond	3,9	8	4,1	23	4,6	22	2,7	28	1,7	10	0,2	6	0,7	3,6	3,6		
Ålandsbanken Euro Bond sek (s)					0,1	40	0,9	30	0,1	8	7,2	0,0	3,6				
Ålandsbanken LCR					3,0	26	0,6	37	-0,4	15	1,3	2,2	5,0				
Keskimäärin	3,7	4,9	5,5	3,7	1,6	-0,3	2,3	2,0	4,4	1,6	2,6	2,6	4,4				
Merrill Lynch EMU Corporate Bond Index TR	4,3		5,4		6,0		4,4		1,0		-0,4		1,6		2,6		
Rahastojen lukumäärä		17		28		33		40		41		41					

PITKÄ KORKO: LUOKITELLUT YRITYSLAINARAHASTOT MAAILMA

	TUOTTO						RISKI						TUOTTO / RISKI						
	10 v (% p.a.)	Sija	5 v (% p.a.)	Sija	3 v (% p.a.)	Sija	1 v (%)	Sija	6 kk (%)	Sija	1 kk (%)	Sija	Volatiliteetti 12kk (%)	Sharpe 12kk	Duraatio				
Parvest Bond World Corporate H EUR					4,5	8	2,2	8	-0,6	12	3,1	1,4							
Aktia Bond Allocation *			4,6	10	5,3	7	5,9	5	2,7	5	-0,6	10	3,3	1,8	5,0				
Aktia Bond Allocation CID *			5,0	8	5,7	5	6,3	3	2,9	3	-0,6	8	3,3	1,9	5,0				
Evi Taktinen Alfa-Korko B			3,1	15	4,1	14	4,1	14	1,1	14	0,1	14	0,8	2,5	2,5				
Evi Taktinen Alfa-Korko IB			4,1	12	4,6	8	2,4	11	1,5	10	0,1	3	0,8	2,9	2,5				
Handelsbanken Rättesvæknings A7					3,2	2	3,9	14	1,5	14	-0,1	16	-0,1	16	-0,9	15	7,0	0,0	4,3
Nordea 1 - US Corporate Bond BP	8,2	2	8,1	3	25,4	1	14,8	1	2,3	1	9,9	2,6							
Nordea 1 - US Corporate Bond HB	5,3	6	3,3	12	0,2	15	0,0	15	-0,6	9	3,4	0,0							
Nordea Strategia Korko *	5,7	4	3,5	11	1,5	14	0,3	14	-0,5	7	6,9	0,2	0,7						
Parvest Bond World Inflation-Linked	3,9	13	1,1	15	4,0	1,6	9	-0,7	14	4	5,3	0,7							
Parvest Convertible Bond World	4,5	1	6,9	3	10,4	2	5,4	6	6,4	2	0,3	2	5,8	0,9	3,6				
POP Korkosalkku *	4,6	11	5,3	6	5,9	4	2,7	6	-0,6	13	3,3	1,8	5,0						
POP Korkosalkku CID *	5,0	7	5,7	4	6,3	2	2,9	4	-0,6	11	3,3	1,9	5,0						
SEB Företagsobligationsfond Flexibel	5,5	5	4,0	10	1,7	13	0,3	13	-0,4	6	7,0	0,2	3,4						
Sparinvest SICAV Investment Grade Value Bonds EUR R	8,8	1	12,8	1	5,1	7	2,3	7	-0,3	5	2,1	2,3							
Sparinvest SICAV Long Danish Bonds EUR R	4,6	9	2,8	13	4,3	9	0,5	12	-1,3	16	3,2	1,3							
Keskimäärin	3,8	5,3	5,2	5,1	2,8	-0,3	4,3	1,4	3,7	1,4	1,6	2,6	4,3						
Merrill Lynch EMU Corporate Bond Index TR	4,3		5,4		6,0		4,4		1,0		-0,4		1,6		2,6				
Rahastojen lukumäärä		2		15		15		16		16		16							

* enkoitettuosurahas

	Merkintä-palkkio	Lunastus-palkkio	Hallin, ja säilytys-palkkio	Juoksevat kulut	Kotimaa	Rahasto-pääoma (MEUR)	Netto-merkinnät 1kk (MEUR)	Osuuden-omistaja	Perus-tettu (kkv)	Salkunhoitaja	Toimintu alkaen	Minimi-sijoitus (EUR)	Nettomerk- vuden alusta (MEUR)
	0,5 %	0,5 %	0,20 %	1,22 %	Suomi	296,8	-0,1	1 768	01/10	Investec Asset Mgmt Ltd	01/10	ei minimiä e	-173,0
	0,5 %	0,5 %</											

KÄTEISRAHASTOT

	TUOTTO										RISKI		TUOTTO / RISKI	
	5 v (% p.a.)	Sija	3 v (% p.a.)	Sija	1 v (%)	Sija	6 kk (%)	Sija	3 kk	Sija	1 kk (%)	Sija		Volatiliteetti 12kk (%)
Nordea Lyhyt Korko	0,4	2	0,1	2	0,0	2	0,0	2	0,0	2	0,0	2	0,1	0,2
OP-Likvidi	0,5	1	0,2	1	0,1	1	0,0	1	0,0	1	0,0	1	0,1	0,1
Keskimäärin	0,4	1	0,1	1	0,1	1	0,0	1	0,0	1	0,0	1	0,1	0,1
1kk Euribor -indeksi	0,4		0,1		0,1		0,0		0,0		0,0		0,1	
Rahastojen lukumäärä		2		2		2		2		2		2		

RAHAMARKKINARAHASTOT

	TUOTTO										RISKI		TUOTTO / RISKI	
	5 v (% p.a.)	Sija	3 v (% p.a.)	Sija	1 v (%)	Sija	6 kk (%)	Sija	3 kk	Sija	1 kk (%)	Sija		Volatiliteetti 12kk (%)
Alfred Berg Korko	0,3	8	0,0	11	0,1	8	0,0	11	0,0	10	0,0	9	0,0	0,3
Danske Invest Rahamarkkina K	0,4	7	0,1	10	0,1	11	0,0	9	0,0	8	0,0	11	0,1	0,2
eD Rahamarkkina 1 K	0,8	2	0,4	5	0,2	6	0,0	7	0,0	11	0,0	10	0,0	0,2
FIM Likvidi	0,6	6	0,3	7	0,2	5	0,1	5	0,0	5	0,0	6	0,0	0,1
Nordea Korko	0,6	5	0,2	8	0,1	10	0,0	10	0,0	9	0,0	8	0,1	0,2
OP-Dollari B			3,8	1	24,1	1	13,6	1	2,3	1	2,2	1	8,8	0,3
OP-Euro	0,7	4	0,5	3	0,3	4	0,2	3	0,1	3	0,1	3	0,2	0,3
Parvest Money Market Euro	0,3	9	0,1	9	0,1	9	0,0	8	0,0	6	0,0	7	0,0	0,2
SEB Money Manager B	0,9	1	0,3	6	0,2	7	0,1	6	0,0	7	0,0	5	0,1	0,2
Seligson & Co Rahamarkkinarahasto AAA	0,8	3	0,4	4	0,4	3	0,2	4	0,1	4	0,0	4	0,0	0,3
Tsaletitehdas Parkki Kasvu *			1,1	2	1,0	2	0,4	2	0,2	2	0,1	2	0,0	0,2
Keskimäärin	0,6		0,7		2,4		1,3		0,2		0,2		0,9	0,2
3kk Euribor -indeksi	0,6		0,3		0,2		0,0		0,0		0,0		0,0	
Rahastojen lukumäärä		9		11		11		11		11		11		

* erikoissijoitusrahasto

Merkintäpalkkio	Lunastuspalkkio	Hallin. ja säilytyspalkkio	Juoksevat kulut	Kotimaa	Rahastopääoma (MEUR)	Nettomerkinnät 1kk (MEUR)	Osuudenomistaja	Perustettu (kk/v)	Salkunhoitaja	Toiminut alkaen	Minimisijoitus (EUR)	Nettomerk. vuoden alusta (MEUR)
0,0 %	0,0 %	0,10 %	0,25 %	Suomi	202,5	83,1	518	02/09	Nordea Inv. Mgmt/ J. Topp	02/09	10 e	80,8
0,0 %	0,0 %	0,20 %	0,20 %	Suomi	250,2	-40,3	1 915	03/09	T. Vierimaa, A. Komulainen	01/14	ei minimiä	-92,2
				Yhteensä	452,8	42,8	2 433					-11,4

Merkintäpalkkio	Lunastuspalkkio	Hallin. ja säilytyspalkkio	Juoksevat kulut	Kotimaa	Rahastopääoma (MEUR)	Nettomerkinnät 1kk (MEUR)	Osuudenomistaja	Perustettu (kk/v)	Salkunhoitaja	Toiminut alkaen	Minimisijoitus (EUR)	Nettomerk. vuoden alusta (MEUR)
0,0 %	0,0 %	0,40 %	0,40 %	Suomi	43,9	-5,6	472	03/01	Alfred Berg Omaisuidenhoito	04/13	ei minimiä	0,5
0,0 %	0,0 %	0,33 %	0,33 %	Suomi	95,7	4,1	591	01/02	A. Klipi (Danske Capital)	02/10	500	71,0
0,0 %	0,0 %	0,25 %	0,25 %	Suomi	38,8	9,8	459	07/00			500	18,4
0,0 %	0,0 %	0,13 %	0,19 %	Suomi	86,7	24,1	1 320	11/97	J. Nisula	10/12	35	29,2
0,0 %	0,0 %	0,15 %	0,38 %	Suomi	1644,2	16,8	13 400	05/09	Nordea Inv. Mgmt/ J. Topp	05/09	10	260,3
0,0 %	0,0 %	0,50 %	0,50 %	Suomi	41,2	0,7	1 070	03/12	T. Vierimaa, A. Komulainen	01/14	ei minimiä	3,8
0,0 %	0,0 %	0,30 %	0,30 %	Suomi	1334,8	51,8	27 052	04/96	T. Vierimaa, A. Komulainen	01/14	ei minimiä	450,4
0,0 %	0,0 %	0,50 %		Luxemburg				09/04	BNP Paribas Investment Partners	09/04	ei minimiä	
0,0 %	40 EUR	0,18 %	0,18 %	Suomi	194,7	-2,9	819	02/96	A. Björklund	04/98	500 EUR f	-20,2
0,0 %	0,0 %	0,18 %	0,18 %	Suomi	287,8	1,0	4 196	04/98	Holmberg, Härmä	07/13	10	25,5
0,0 %	0,0 %	0,20 %	0,20 %	Suomi	325,4	24,4	258	01/12	H. Nystedt	01/12	100 000	-3,5
				Yhteensä	4 093,1	124,2	49 637					835,4

a) Lunastuspalkkio riippuu sijoituksen pituudesta b) Tuottosidonnainen palkkio c) Kuukausisäästäjälle enintään 20 EUR d) Kuukausisäästäjälle enintään 30 EUR e) Kuukausisäästäjälle enintään 50 EUR f) Kuukausisäästäjälle enintään 80 EUR g) Kuukausisäästäjälle enintään 100 EUR h) Kuukausisäästäjälle yli 100 EUR i) Sijoituskohteiden palkkioiden lisäksi

MUUT LYHYEN KORON RAHASTOT

	TUOTTO										RISKI Volatiliteetti 12kk (%)	TUOTTO / RISKI Duraatio		
	5 v (% p.a.)	Sija	3 v (% p.a.)	Sija	1 v (%)	Sija	6 kk (%)	Sija	3 kk	Sija			1 kk (%)	Sija
Aktia Emerging Market Local Currency T-Bill+			2,0	7	11,2	2	7,5	2	1,0	2	0,4	2	7,8	0,3
Aktia Emerging Market Local Currency T-Bill+ C/D			2,4	3	11,6	1	7,7	1	1,1	1	0,4	1	7,8	0,3
Aktia Likvidia+	1,6	13	1,4	16	0,8	14	0,4	13	0,1	14	0,0	14	0,2	0,8
Aktia Likvidia- D	1,8	10	1,6	12	1,1	8	0,5	10	0,2	11	0,0	11	0,2	0,8
Danske Invest Korko K	1,9	9	1,7	9	1,1	7	0,6	7	0,2	10	0,1	6	0,2	0,9
Danske Invest Yhteisökorko K	2,2	5	1,9	8	1,3	5	0,6	8	0,2	8	0,1	7	0,1	0,6
Danske Invest Yhteisökorko Plus K	3,0	2	2,9	2	2,0	3	1,1	3	0,4	5	0,1	3	0,3	1,2
eQ Vaihutuva Korko 1 K	1,3	15	2,1	6	0,5	17	0,6	6	0,3	6	0,0	10	0,2	0,1
EviLi Likvidi B	1,4	14	1,2	17	0,9	12	0,4	12	0,1	13	0,0	13	0,2	0,3
Handelsbanken Euro Korko (A1 EUR)	0,6	19	0,2	21	-0,2	21	-0,2	21	-0,1	22	0,0	19	0,1	0,5
Handelsbanken Euro Korko (A7 EUR)	0,9	17	0,4	19	0,1	19	0,0	20	0,0	19	0,0	16	0,1	0,5
LähiTapiola Kassakorko	0,6	18	0,3	20	0,1	20	0,1	19	0,0	20	0,0	16	0,1	0,1
LähiTapiola Lyhytkorko	2,0	7	1,6	11	1,1	6	0,5	9	0,2	9	0,1	8	0,2	0,8
Nordea Korkotuoitto	4,0	1	6,2	1	1,0	11	0,8	5	0,1	16	-0,4	23	2,1	1,0
Nordea SEK Instituutokorko K	2,2	4	0,0	22	-2,0	22	-0,6	22	0,2	7	-0,4	22	6,7	0,8
OP-Korkotuoitto II	2,5	3	2,4	4	1,0	10	0,4	14	0,1	17	0,1	5	0,3	0,8
OP-Korkotuoitto	2,2	5	0,7	16	0,2	17	0,0	21	0,1	9	0,0	9	0,3	0,8
Parvest Enhanced Cash 6 Months	0,5	20	0,5	18	0,5	18	0,1	18	-0,2	23	0,0	21	0,3	1,4
SEB Likviditeetifond	1,2	16	-0,9	23	-2,5	23	-0,7	23	0,5	4	0,0	20	7,2	0,2
SEB Money Manager Plus B	1,6	12	1,4	15	0,8	15	0,3	16	0,0	18	0,0	16	0,2	0,2
SEB Money Manager Plus BI	1,9	8	1,6	10	1,0	9	0,4	11	0,1	15	0,0	15	0,2	0,2
Säästöpankki Lyhytkorko	1,7	11	1,4	14	1,5	4	0,9	4	0,5	3	0,1	4	0,2	0,7
Ålandsbanken Cash Manager	2,0	6	1,5	13	0,9	13	0,3	15	0,2	12	0,0	12	0,2	0,3
Keskimmään 3kk Eurobor -indeksi	1,8		1,6		1,5		1,0		0,2		0,0		1,5	0,6
Rahastojen lukumäärä	0,6	20	0,3	23	0,2	23	0,0	23	0,0	23	0,0	23	0,0	

Merkintä- palkkio	Lunastus- palkkio	Hallin, ja säilytys- palkkio	Juoksevat kulut	Kotimaa	Rahasto- pääoma (MEUR)	Netto- merkinnät 1kk (MEUR)	Osuuden- omistaja	Perus- tettu (kk/v)	Salkunhoitaja	Toimintu- alkaan	Minimi- sijoitus (EUR)	Nettomerk- vuoden alusta (MEUR)
0,5 %	0,5 %	1,20 %	1,20 %	Suomi	37,8	2,7	324	06/11	J. Siekkinen & T. Leinonen	10/14	50 c	-0,6
0,5 %	0,5 %	0,80 %	0,80 %	Suomi				06/11	J. Siekkinen & T. Leinonen	10/14	1 000 000	
0,0 %	0,0 %	0,45 %	0,50 %	Suomi	355,0	-33,8	4 911	01/96	M. Westerlund	10/14	50 c	46,1
0,0 %	0,0 %	0,28 %	0,28 %	Suomi				11/06	M. Westerlund	10/14	300 000	
0,0 %	0,0 %	0,60 %	0,60 %	Suomi	414,5	-2,7	23 529	09/97	A. Kilpi (Danske Capital)	04/08	500	-159,5
0,0 %	0,0 %	0,33 %	0,33 %	Suomi	1 427,2	53,8	2 686	06/96	R. Louhento (Danske Capital)	01/00	100 000	243,0
0,0 %	0,0 %	0,43 %	0,43 %	Suomi	224,3	24,7	249	02/06	R. Louhento (Danske Capital)	02/06	100 000	48,1
0,0 %	20 EUR	0,40 %	0,40 %	Suomi	110,1	-4,0	122	04/03	J. Tanskanen		500	25,0
0,0 %	20 EUR	0,30 %	0,30 %	Suomi	899,2	16,5	1 737	02/96	J. Heikkilä	05/06	1 000	181,0
0,0 %	0,0 %	0,50 % b		Ruotsi	105,7	3,8		09/14	Erik Gunnarsson	09/14	ei minimiä	26,5
0,0 %	0,0 %	0,20 % b		Ruotsi				09/14	Erik Gunnarsson	09/14	ei minimiä	
0,0 %	0,0 %	0,20 %	0,19 %	Suomi	30,4	-3,4	1 434	04/08	LähiTapiola Varamhoito Oy		500	-7,3
0,0 %	0,0 %	0,40 %	0,40 %	Suomi	258,2	29,4	4 746	01/01	LähiTapiola Varamhoito Oy		500 d	-42,7
0,0 %	0,0 %	0,60 %	0,60 %	Suomi	268,6	60,6	11 371	05/09	Nordea Inv. Mgmt/ J. Topp	05/09	10	47,9
0,5 %	0,5 %	0,25 %	0,24 %	Suomi	3 083,1	-19,2	1 712	04/00	Nordea Inv. Mgmt/ A. Einelljung	04/00	1 000 000	278,1
0,0 %	0,0 %	0,15 %	0,15 %	Suomi	1 486,9	-33,7	5 316	09/02	T. Jokisaari, R. Ostonen	05/12	1 000 000	-32,8
0,0 %	0,0 %	0,40 %	0,40 %	Suomi				02/11	T. Jokisaari, R. Ostonen	05/12	ei minimiä	
0,0 %	0,0 %	0,65 %	0,55 %	Luxemburg	740,2	0,2		10/07	BNP Paribas Investment Partners	10/07	ei minimiä	0,8
0,0 %	0,0 %	0,10 %		Suomi	311,3	29,4	13 273	11/02	J. Schenking	12/04	ei minimiä	23,3
0,0 %	40 EUR	0,45 %	0,45 %	Suomi	500,1	24,2	951	01/08	P. Sandström	01/08	500	125,6
0,0 %	0,0 %	0,20 %	0,20 %	Suomi				01/08	P. Sandström	01/08	500 000	
0,0 %	0,0 %	0,50 %	0,48 %	Suomi	73,1	-0,1	2 325	05/03	M.-P. Rautiainen	02/11	50 e	-3,5
0,0 %	0,0 %	0,45 %	0,45 %	Suomi	138,9	-0,7	2 110	12/04	P. Soramäki & J. Toivonen	07/09	50B/10 000A	33,5
				Yhteensä	10 464,5	161,6	76 795					832,5

FK:n KOTIMAISTEN JÄSENYHTEISÖJEN MARKKINAOSUUDET

RAHASTOYHTIÖ	Rahastopääoma MEUR	Markkinaosuus	Sija	Muutos vuoden al.	Nettomerkinntä 1kk/ MEUR	Osuudenom. lkm	Nettomerkinntä YTD MEUR
Aktia Rahastoyhtiö Oy	3 825,77	3,8 %	6	-0,2 %	27,4	163 539	187,1
Alexandria Rahastoyhtiö Oy	235,42	0,2 %	18	0,0 %	6,0	5 138	31,7
Alfred Berg Rahastoyhtiö Oy	362,08	0,4 %	16	-0,1 %	-13,4	4 777	-48,1
Danske Invest Rahastoyhtiö Oy	12 401,37	12,4 %	3	-0,6 %	65,2	317 117	511,1
eQ Rahastoyhtiö Oy	1 657,40	1,7 %	9	0,0 %	65,0	9 980	77,4
Evli-Rahastoyhtiö Oy	4 986,36	5,0 %	5	-0,2 %	55,5	20 211	328,2
FIM Varainhoito Oy	5 553,99	5,5 %	4	-0,1 %	24,2	198 676	285,2
Fondita Rahastoyhtiö Oy	682,81	0,7 %	13	0,0 %	-2,3	2 170	-54,2
Fourton Oy	602,83	0,6 %	14	-0,1 %	1,2	831	-73,5
Handelsbanken Rahastoyhtiö Oy	196,43	0,2 %	19	-0,1 %	-11,8	37 507	-53,2
Nordea Funds Oy	37 264,64	37,2 %	1	-0,1 %	499,7	1 270 989	2 966,3
JOM Rahastoyhtiö	70,47	0,1 %	20	0,0 %	0,6	631	-3,7
OP-Rahastoyhtiö Oy	22 504,23	22,4 %	2	2,0 %	2 994,0	618 662	3 795,2
PYN Rahastoyhtiö Oy	328,76	0,3 %	17	0,0 %	0,2	2 668	1,4
Quorum Rahastoyhtiö Oy	10,96	0,0 %	21	0,0 %	-0,2	83	-7,1
SEB Rahastoyhtiö Suomi Oy	3 709,75	3,7 %	7	-0,4 %	8,2	60 205	33,3
Seligson & Co	1 660,02	1,7 %	8	-0,1 %	-13,1	91 186	5,2
Sp-Rahastoyhtiö Oy	1 436,21	1,4 %	10	0,0 %	17,9	134 781	119,5
Taalritehtaan Rahastoyhtiö Oy	883,98	0,9 %	11	0,0 %	28,1	3 268	0,1
UB Rahastoyhtiö Oy	577,07	0,6 %	15	0,0 %	8,0	2 792	31,4
Ålandsbanken Rahastoyhtiö Oy	836,28	0,8 %	12	-0,1 %	2,6	23 813	331,0
YHTEENSÄ	99 786,83	99,5 %			3 762,9	2 969 024	8 464,3

KOTIMAISTEN RAHASTOJEN MARKKINAOSUUDET LUOKITTAIN

	Rahastopääoma MEUR	Markkinaosuus	Nettomerkinntä 1kk/ MEUR	Osuudenom. lkm	Rahastojen lukumäärä	Nettomerkinntä YTD MEUR
Osake Suomi	4 991,86	5,0 %	-13,0	190 187	35	-79,8
Osake Pohjoismaat	3 478,58	3,5 %	8,3	147 391	25	-64,0
Osake Eurooppa	6 734,63	6,7 %	-66,7	221 420	37	191,2
Osake Pohjois-Amerikka	5 199,75	5,2 %	-26,5	103 006	17	-436,2
Osake Japani	964,59	1,0 %	17,1	54 220	6	99,0
Osake Tynnenmeren alue	270,35	0,3 %	-9,4	19 847	3	6,8
Osake Kehittyvät Markkinat	5 927,05	5,9 %	-7,9	450 250	62	-300,5
Osake Maailma	8 544,26	8,5 %	395,6	407 522	34	906,0
Osake Sektorit	1 249,85	1,2 %	-13,1	36 379	21	5,6
OSAKE YHTEENSÄ	37 360,91	37,3 %	284,4	1 630 222	240	328,0
Yhdistelmärahastot Eurooppa	676,50	0,7 %	7,7	40 894	8	45,4
Yhdistelmärahastot Maailma	17 393,12	17,4 %	3 168,9	815 959	72	4 239,3
YHDISTELMÄRAHASTOT YHTEENSÄ	18 069,62	18,0 %	3 176,6	856 853	80	4 284,7
Valtioriski EUR	6 377,05	6,4 %	-84,5	36 884	22	573,0
Luokitellut yrityslainat EUR	11 084,11	11,1 %	-140,9	108 267	27	406,0
Korkearisaiset yritysainat EUR	2 766,88	2,8 %	10,7	13 094	8	109,8
Valtioriski Glob.	192,91	0,2 %	-15,7	7 038	2	-23,3
Luokitellut yritysainat Glob.	3 972,24	4,0 %	67,4	126 689	5	507,7
Korkearisaiset yritysainat Glob.	2 376,34	2,4 %	117,2	11 702	12	655,0
Kehittyvät markkinat	2 364,47	2,4 %	73,2	13 500	14	20,8
PITKÄ KORKO YHTEENSÄ	29 133,99	29,1 %	27,3	317 174	90	2 249,0
Käteisrahastot	452,78	0,5 %	42,8	2 433	2	-11,4
Rahamarkkina	4 093,15	4,1 %	124,2	49 637	10	835,4
Muu lyhyt korko	9 618,73	9,6 %	157,5	76 795	16	799,3
LYHYT KORKO YHTEENSÄ	14 164,65	14,1 %	324,5	128 865	28	1 623,3
Hedge-rahastot	795,41	0,8 %	-47,8	25 293	13	-238,7
Muut vaihtoehtoiset rahastot	717,13	0,7 %	0,1	15 461	12	250,0
VAIHTOEHTOISET YHTEENSÄ	1 512,55	1,5 %	-47,7	40 754	25	11,4
YHTEENSÄ	100 241,72	100,0 %	3 765,0	2 973 868	463	8 496,3

RAHASTOPÄÄOMA KOTIMAISISSA SIOJITUSRAHASTOISSA

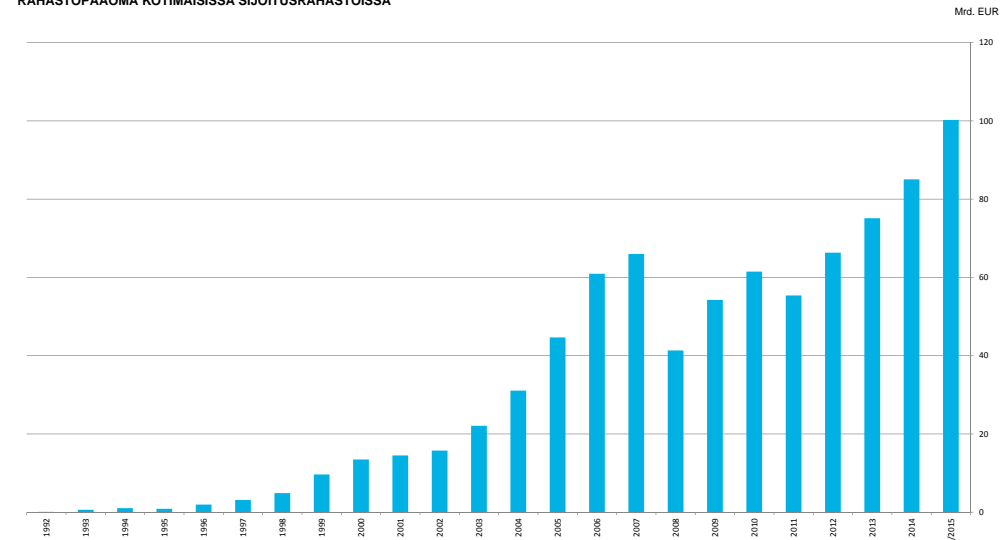

KUUKAUSITTAISET NETTOMERKINNÄT KOTIMAISISSA SIOJITUSRAHASTOISSA

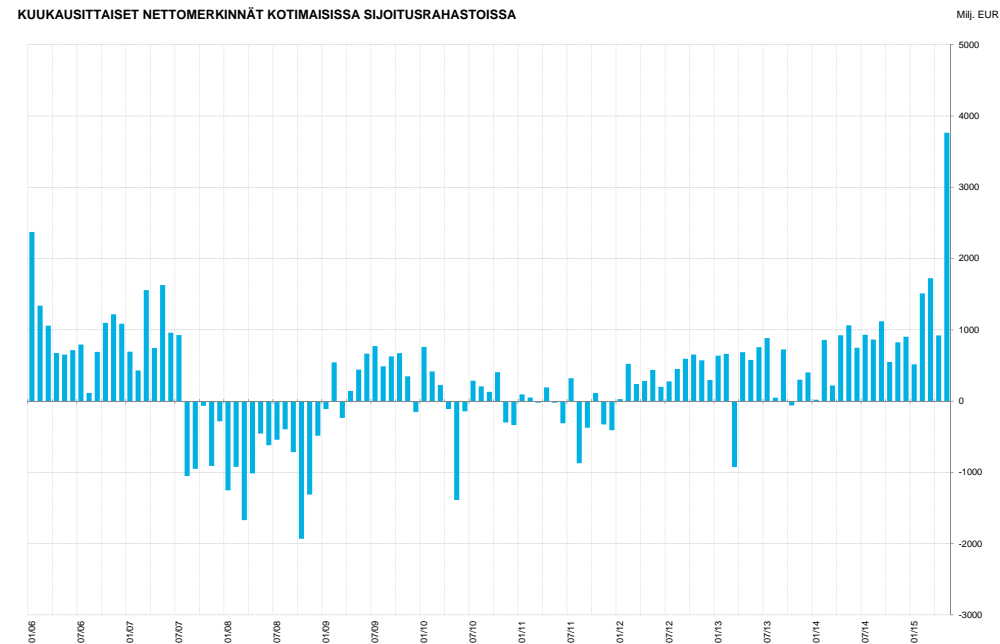

OSAKERAHASTOT: SUOMI

	TUOTTO										RISKI		TUOTTO / RISKI		
	10 v (% p.a.)	Sija	5 v (% p.a.)	Sija	3 v (% p.a.)	Sija	1 v (%)	Sija	6 kk (%)	Sija	1 kk (%)	Sija	Volatiliteetti 12kk (%)	Sharpe 12kk	Sharpe 5v
Front Suomi A1													15,0	1,2	
ODIN Finland	9,4	1	11,8	1	21,8	1	15,4	2	20,3	1	3,3	1	14,5	1,1	0,6
Keskimäärin	9,4		11,8		21,8		16,7		21,0		14,7		14,7	1,1	0,6
OMX Helsinki CAP GI	9,2		12,3		25,6		18,3		14,4		1,2		15,1	1,2	0,6
Rahastojen lukumäärä		1		1		1					2				

OSAKERAHASTOT: POHJOISMAAT

	TUOTTO										RISKI		TUOTTO / RISKI		
	10 v (% p.a.)	Sija	5 v (% p.a.)	Sija	3 v (% p.a.)	Sija	1 v (%)	Sija	6 kk (%)	Sija	1 kk (%)	Sija	Volatiliteetti 12kk (%)	Sharpe 12kk	Sharpe 5v
Carnegie Aksje Norge	7,4	4	7,6	5	8,5	8									0,3
Carnegie Nordic Markets	5,1	6	7,1	6	10,6	7									0,3
FF - Nordic Fund Y-SEK-ACC			16,4	2	24,0	2	8,9	6	20,4	4	1,8	4	14,5	0,6	0,9
Head Nordic Select Dividend A1							3,1	8	11,8	8	0,3	7	12,5	0,2	
Head Nordic Select Dividend A2							3,5	7	12,1	7	0,3	6	12,5	0,3	
Holberg Norden	9,5	2	8,3	4	17,3	4	12,8	5	19,8	5	1,0	5	16,7	0,8	0,4
ODIN Norden	7,8	3	11,0	3	20,4	3	25,3	1	26,3	1	1,9	3	14,2	1,8	0,6
ODIN Norge	5,6	5	4,3	7	10,3	6	13,7	4	21,3	3	0,2	8	18,7	0,7	0,2
ODIN Svenska	12,8	1	17,4	1	24,3	1	14,3	3	18,8	2	2,8	1	15,0	0,9	0,9
WIP Hakkapelliat A1					15,0	5	16,8	2	21,9	2	2,5	2	12,9	1,3	
Keskimäärin	8,0		10,3		16,4		12,3		19,1		1,4		14,6	0,8	0,5
MSCI Nordic (Daily TR USD Net)	9,1		14,2		22,5		19,5		18,3		1,1		16,4	1,2	0,6
Rahastojen lukumäärä		6		7		8		8		8		8			

OSAKERAHASTOT: EUROOPPA

	TUOTTO										RISKI		TUOTTO / RISKI				
	10 v (% p.a.)	Sija	5 v (% p.a.)	Sija	3 v (% p.a.)	Sija	1 v (%)	Sija	6 kk (%)	Sija	1 kk (%)	Sija	Volatiliteetti 12kk (%)	Sharpe 12kk	Sharpe 5v		
JPM Europe Dynamic A (dist) - EUR	8,0	20	16,3	23	26,2	15	21,0	38	18,4	54	3,2	30	14,9	1,4	0,9		
Allianz Europe Equity Growth IT	13,5	1	18,9	2	22,3	50	29,9	5	23,4	21	4,1	9	14,4	2,1	1,2		
Allianz Europe Equity Growth AT	12,7	3	17,9	11	21,2	61	28,8	9	22,8	22	4,0	12	16,1	1,8	1,1		
Allianz Europe Small Cap Equity AT	12,9	2	18,5	6	23,0	42	26,4	16	31,8	1	5,3	3	14,6	1,8	1,1		
Allianz Europe Small Cap Equity AT			17,3	15	21,8	56	25,1	20	31,1	2	5,2	4	19,0	1,3	1,0		
Amundi Funds EQ EUR Min. Variance IE (C)					20,0	69	26,4	14	20,8	32	2,0	56	15,8	1,9	0,8		
Aurejärvi Pohjois-Eurooppa A	7,1	72	13,5	76	2,7	78	14,0	76	-1,1	78	10,8	0,2	0,5				
Candriam Equities L Europe Innovation L R EUR					22,2	51	32,3	3	26,5	10	3,6	22	14,2	2,3			
Candriam Equities L Europe Innovation I R EUR		11,8	61	17,3	72	33,0	2	27,3	5	3,7	18	14,3	2,3	1,1			
Candriam Equities L Optimun Quality I R EUR		10,1	68	21,5	57	29,0	6	22,4	25	2,7	39	13,4	2,2	0,6			
Candriam Equities L Sustainable EMU N R EUR			8,5	71	17,4	71	15,5	67	16,0	73	1,0	72	16,9	0,9	0,4		
Candriam Quant Equities Europe I R EUR	5,8	21	12,8	57	21,9	59	19,5	48	19,4	39	2,9	59	14,2	1,1	1,0		
Candriam Sustainable Europe EUR C R	3,7	38	10,3	67	17,2	73	17,6	55	17,3	66	1,0	73	14,8	1,2	0,6		
Candriam Sustainable Europe EUR I R							18,9	51	17,9	61	1,1	70	14,8	1,3			
Candriam Sustainable Europe EUR I D *					17,1	74	17,3	56	18,6	50	1,3	68	15,2	1,1			
Carnegie Eurooppa Osake	2,4	41	4,6	73	4,5	79									0,2		
FAST - Europe Fund I-EUR-ACC	15,2	31	21,1	64	23,5	26	19,6	36	2,8	37	15,1	1,5	1,0				
FAST - Europe Fund Y-EUR-ACC	14,9	34	20,7	66	23,1	29	19,5	37	2,7	38	15,1	1,5	1,0				
FF - Euro Blue Chip Fund Y-EUR-ACC	14,6	37	24,2	29	18,8	53	18,6	51	1,9	59	16,0	1,2	0,7				
FF - Euro Stoxx50™ Fund Y-EUR-ACC	10,3	66	22,7	44	13,1	72	12,2	77	0,1	77	18,3	0,7	0,5				
FF - European Aggressive Fund Y-EUR-ACC	13,9	46	23,2	40	22,7	31	24,9	12	4,0	11	14,5	1,6	0,8				
FF - European Dynamic Growth Fund Y-EUR-ACC	16,1	28	22,0	53	26,6	13	24,5	14	3,8	15	13,8	1,9	1,1				
FF - European Fund Y-EUR-ACC	14,1	44	21,1	63	20,1	42	18,6	52	2,0	57	14,0	1,4	0,9				
FF - European Growth Fund Y-EUR-ACC	13,1	55	21,2	62	23,8	22	19,7	35	1,4	65	14,7	1,6	0,8				
FF - European Larger Companies Fund Y-EUR-ACC	15,9	29	21,8	55	23,2	27	19,2	39	1,4	66	14,6	1,6	1,0				
FF - European Smaller Companies Fund Y-EUR-ACC	16,3	24	22,3	47	22,4	33	25,3	11	3,6	24	11,1	2,0	1,2				
FF - France Fund Y-EUR-ACC	12,8	56	21,5	58	13,7	70	19,0	45	0,4	76	16,0	0,8	0,7				
FF - Germany Fund Y-EUR-ACC	16,7	20	26,3	13	18,9	52	21,6	28	2,4	46	17,1	1,1	0,8				
FF - Iberia Fund Y-EUR-ACC	13,6	50	28,0	5	2,8	77	16,1	72	0,9	74	16,8	0,2	0,7				
FF - Instl Euro Blue Chip Fund I-EUR-ACC	14,8	35	24,6	25	19,2	50	19,0	46	1,9	60	16,4	1,2	0,8				
FF - Instl European Larger Companies Fund I-EUR-ACC	16,2	25	22,1	52	23,6	25	19,1	42	1,4	67	15,0	1,6	1,0				
FF - Italy Fund Y-EUR-ACC	13,3	51	29,1	4	10,5	75	24,0	16	2,4	47	20,2	0,5	0,5				
FF - Switzerland Fund Y-CHF-ACC	17,0	19	27,7	7	27,1	11	22,2	26	3,3	29	14,6	1,8	1,1				
FF - United Kingdom Fund Y-GBP-ACC	16,4	22	24,7	23	30,9	4	21,1	30	3,6	25	15,2	2,0	0,9				
Henderson Gartmore Pan European I	11,7	4	18,0	9	26,2	14	23,7	24	19,0	44	2,9	35	14,8	1,6	1,1		
Henderson Horizon Pan Euro Small Comp I2															1,0		
Henderson Horizon Pan European Alpha I2			9,7	69	12,3	77	6,1	76	4,5	78	1,7	62	3,6	1,6	1,1		
Henderson Horizon Pan European Equity I2	10,3	8	16,1	26	24,3	28	26,1	17	22,4	24	4,4	8	15,2	1,7	1,0		
Invesco European Growth Equity A	8,6	19	15,0	33	19,8	70	19,9	35	22,0	27	5,0	5	13,4	1,6	1,1		
Invesco Pan European Equity A Acc	8,8	16	16,1	27	26,8	11	21,9	46	20,9	31	2,8	36	16,4	1,2	0,9		
Invesco Pan European Structured Equity A	11,4	5	17,2	17	22,7	45	24,3	21	18,8	47	2,5	41	14,4	1,7	1,2		
JPM Euroland Dynamic A (perf) (acc) - EUR					14,5	39	24,5	24	10,9	74	20,2	34	3,4	28	14,4	0,7	0,9
JPM Euroland Equity A (dist) - EUR	3,8	37	11,5	63	25,4	18	17,3	57	17,7	64	2,3	51	16,6	1,0	0,6		
JPM Euroland Equity A (acc) - EUR	4,8	33	12,1	59	25,4	17	17,2	58	17,7	63	2,3	52	16,6	1,0	0,6		
JPM Euroland Focus A (perf) (acc) - EUR					25,1	20	11,7	73	18,4	55	2,3	48	16,3	0,7			
JPM Europe Equity A (dist) - EUR	4,7	34	14,1	43	24,0	31	20,1	44	18,1	59	2,5	42	14,0	1,4	0,9		
JPM Europe Equity A (acc) - EUR	5,7	32	14,5	38	24,1	30	20,1	43	18,1	57	2,5	40	14,0	1,4	0,9		
JPM Europe Focus A (perf) (acc) - EUR					14,5	39	24,5	24	10,9	74	20,2	34	3,4	28	14,4	0,7	0,9
JPM Europe Select Equity A (acc) - EUR	6,9	25	13,7	48	23,7	35	20,3	41	18,2	56	3,1	31	14,8	1,4	0,8		
JPM Europe Select Equity A (acc) - USD					13,8	47	23,8	33	20,5	40	18,6	49	4,1	10	15,5	1,3	0,7
JPM Europe Small Cap A (dist) - EUR	8,8	15	17,9	10	29,2	3	25,2	19	27,3	7	3,7	19	14,2	1,8	1,1		
JPM Europe Small Cap A (acc) - EUR	9,1	12	18,1	8	29,2	2	25,2	18	27,3	6	3,7	17	14,2	1,8	1,1		
JPM Europe Strategic Dividend A (dist) - EUR			14,4	41	22,9	43	19,8	47	18,1	58	2,4	45	13,4	1,5	1,0		
JPM Europe Strategic Growth A (dist) - EUR	8,9	14	18,6	4	27,5	8	23,9	7	23,6	18	3,7	20	13,9	2,1	1,2		
JPM Europe Strategic Growth A (acc) - EUR	9,1	13	18,6	5	27,4	9	28,8	8	23,6	19	3,6	23	13,9	2,1	1,2		
JPM Europe Strategic Value A (dist) - EUR	3,5	39	11,5	64	23,5	37	16,4	63	17,2	67	2,4	43	14,6	1,1	0,6		
JPM Europe Strategic Value A (acc) - EUR	4,4	35	12,1	60	23,5	36	16,4	62	17,2	68	2,4	44	14,5	1,1	0,7		
JPM Germany Equity A (dist) - EUR	8,7	18	13,7	49	22,3	48	16,0	65	17,8	62	1,1	69	16,6	1,0	0,7		

* enkoitettosijutus

Merkitä-palkkio	Lunastus-palkkio	Hallin, ja säilytys-palkkio	Juoksevat kulut	Kotimaa	Rahasto-pääoma (MEUR)	Netto-merkinnät 1kk (MEUR)	Osuuden-omistaja	Perus-tettu (kk/v)	Salkunhoitaja	Toimintu-alkaan	Minimi-sijoitus (EUR)	Nettomerk-vuoden alusta (MEUR)
1,0 %	1,0 %	0,85 %	0,75 %	Suomi	2,9	-0,1	65	10/13	Front Capital Ltd	10/13	250 000 e	-0,1
0,0 %	0,0 %	2,00 %	2,00 %	Norja	263,3	-1,4	8 687	12/90	T. Haugen	03/00	500 e	-13,7
				Yhteensä	266,3	-1,5	8 752					-13,8

Merkitä-palkkio	Lunastus-palkkio	Hallin, ja säilytys-palkkio	Juoksevat kulut	Kotimaa	Rahasto-pääoma (MEUR)	Netto-merkinnät 1kk (MEUR)	Osuuden-omistaja	Perus-tettu (kk/v)	Salkunhoitaja	Toimintu-alkaan	Minimi-sijoitus (EUR)	Nettomerk-vuoden alusta (MEUR)
1,0 %	1,0 %	1,20 %		Norja	53,6			07/95	P. Skarstein-Christensen	05/04	5 000	
1,0 %	1,0 %	1,50 %		Luxemburg	52,9			04/96	M. Gardar Kolm	01/06	5 000	
0,0 %	0,0 %	0,75 %	1,21 %	Luxemburg	35,6			03/08				

OSAKERAHASTOT: EUROOPPA

	TUOTTO						RISKI						TUOTTO / RISKI			
	10 v (% p.a.)	Sija	5 v (% p.a.)	Sija	3 v (% p.a.)	Sija	1 v (%)	Sija	6 kk (%)	Sija	1 kk (%)	Sija	Volatiliteetti 12kk (%)	Sharpe 12kk	Sharpe 5v	
JPM Germany Equity A (acc) - EUR	9,6	11	14,1	42	22,3	49	16,1	64	17,7	65	11	71	16,5	1,0	0,7	
Jupiter European Growth I Eur Acc			19,1	1	25,8	16	35,2	1	28,1	4	4	5,8	1	16,3	2,1	1,2
Jupiter European Opportunities I Eur Acc	10,7	6	16,7	21	23,7	34	27,0	12	24,6	13	5,4	2	16,0	1,7	1,0	
ODIN Europa	7,6	21	15,8	30	23,2	39	23,8	23	22,6	23	3,8	16	13,5	1,7	0,9	
Pictet-Euroland Index-P EUR			11,2	65	23,0	41	15,1	68	15,0	74	0,4	75	17,3	0,9	0,5	
Pictet-Europe Index-P EUR	6,7	26	13,1	54	20,9	65	18,3	54	16,4	71	1,5	64	14,9	1,2	0,8	
Pictet-European Equity Selection-P EUR	4,2	36	9,7	70	14,5	75	16,7	60	19,2	41	2,2	54	14,5	1,1	0,6	
Pictet-European Sustainable Equities-P EUR	5,9	29	13,2	52	21,3	60	22,9	30	17,0	69	1,8	61	15,3	1,5	0,8	
Pictet-Small Cap Europe-P EUR	10,1	9	17,6	14	24,6	26	21,1	37	27,1	9	4,8	6	14,1	1,5	1,0	
Schroder ISF EURO Equity	7,0	24	14,8	36	25,3	19	21,2	36	18,6	53	2,3	49	15,3	1,4	0,8	
Schroder ISF European Equity Alpha	6,3	27	12,4	58	22,6	46	15,8	66	18,7	48	2,2	53	12,8	1,2	0,8	
Schroder ISF European Equity Yield	5,8	30	14,4	40	21,9	54	13,2	71	14,2	75	2,3	50	13,6	1,0	0,9	
Schroder ISF European Large Cap	7,3	22	14,0	45	20,7	67	19,2	49	19,1	43	3,0	33	14,7	1,3	0,8	
Schroder ISF European Smaller Companies	9,6	10	18,2	7	29,2	1	20,6	39	30,4	3	3,5	26	15,3	1,5	1,2	
Schroder ISF Italian Equity	2,9	40	11,7	62	26,3	12	14,7	69	23,5	20	3,7	21	19,4	0,8	0,6	
Schroder ISF Swiss Equity	10,5	7	17,7	13	24,3	27	28,7	10	24,0	17	3,8	14	14,0	2,0	1,3	
Schroder ISF UK Equity	8,7	17	17,8	12	23,8	32	26,4	15	21,5	29	4,4	7	15,0	1,7	1,1	
T. Rowe Price SICAV - European Equity I			17,3	16	24,9	22	22,5	32	20,5	33	3,1	32	13,1	1,7	1,1	
T. Rowe Price SICAV - European Smaller Companies Equity I			18,9	3	25,0	21	22,4	34	24,4	15	3,9	13	12,2	1,8	1,4	
T. Rowe Price SICAV - European Structured Research Equity I	7,1	23	13,2	53	20,4	68	20,0	45	19,2	40	2,9	34	14,0	1,4	0,8	
UBAM - Europe Equity I CAP	6,1	28	15,2	32	23,4	38	23,2	28	16,8	70	1,6	63	15,0	1,5	0,9	
Keskimäärin	7,7	14,6	22,9	20,8	20,5	2,7	14,8	1,4	0,9							
MSCI Europe (Daily TR USD Net)	6,7		13,1		21,3		18,1		16,6		1,4		15,6	1,1	0,7	
Rahastojen lukumäärä		41		73		78		78		78		78				

OSAKERAHASTOT: POHJOIS-AMERIikka

	TUOTTO						RISKI						TUOTTO / RISKI		
	10 v (% p.a.)	Sija	5 v (% p.a.)	Sija	3 v (% p.a.)	Sija	1 v (%)	Sija	6 kk (%)	Sija	1 kk (%)	Sija	Volatiliteetti 12kk (%)	Sharpe 12kk	Sharpe 5v
Candriam Quant Equities USA I R USD	7,7	14	18,4	5	22,3	21	36,0	23	16,0	23	3,4	17	15,4	2,3	1,0
Candriam Quant Equities USA I Unhedged R EUR			11,6	30	20,1	29	36,4	22	16,0	24	3,4	18	15,0	2,4	1,3
Candriam Sustainable North America USD C R	6,7	16	16,6	23	20,5	28	29,0	30	13,8	31	1,8	30	15,1	1,9	1,0
FF - America Fund Y-USD-ACC			20,1	4	28,9	2	44,5	4	20,1	8	4,2	6	14,5	3,1	1,3
FF - American Diversified Fund Y-USD-ACC			17,6	14	25,6	10	42,0	9	18,8	15	3,0	24	14,5	2,9	1,1
FF - American Growth Fund Y-USD-ACC			18,4	6	27,1	5	43,3	7	20,8	7	1,6	32	15,7	2,7	1,1
JPM America Equity A (dist) - USD	7,7	13	17,0	21	23,4	18	34,6	27	17,1	20	2,9	26	15,5	2,2	1,1
JPM America Equity A (acc) - USD	7,8	12	17,0	20	23,4	19	34,5	28	17,1	21	2,8	27	15,5	2,2	1,1
JPM Highbridge US STEEP A (perf) (acc) - EUR (hedged)			14,9	28	18,6	31	10,3	33	2,2	33	1,0	34	12,5	0,8	0,9
JPM US Equity All Cap A (acc) - USD					24,3	14	40,2	14	15,8	27	4,0	11	16,0	2,5	
JPM US Equity Plus A (perf) (dist) - USD															
JPM US Growth A (dist) - USD	8,3	9	17,9	10	21,9	25	46,4	2	22,0	2	4,3	4	17,6	2,6	1,0
JPM US Growth A (acc) - USD	8,3	8	17,9	11	21,9	24	46,4	1	22,0	1	4,4	3	17,6	2,6	1,0
JPM US Select Equity A (acc) - USD	8,9	4	17,4	16	24,7	11	39,1	17	17,9	17	4,1	7	15,9	2,5	1,1
JPM US Select Equity A (acc) - EUR			17,3	17	24,5	13	38,8	18	17,4	19	3,1	22	15,9	2,4	1,1
JPM US Select Equity Plus A (perf) (acc) - USD			17,9	13	26,5	8	41,2	11	19,2	14	5,1	1	16,1	2,6	1,1
JPM US Select Equity Plus A (perf) (dist) - USD			17,9	12	26,5	7	41,3	10	19,2	13	5,0	2	16,1	2,6	1,1
JPM US Select Long-Short Equity A (perf) (acc) - USD			11,2	33	26,1	31	13,5	32	3,7	13	1,2	21			
JPM US Small Cap Growth A (acc) - EUR					23,0	20	43,5	6	21,1	5	4,0	8	20,6	2,1	
JPM US Value A (dist) - USD	7,8	11	17,1	19	22,2	23	35,0	26	15,9	26	3,3	20	14,6	2,4	1,2
JPM US Value A (acc) - USD	8,0	10	17,1	18	22,2	22	35,1	25	15,9	25	3,3	21	14,6	2,4	1,2
Legg Mason ClearBridge US Aggressive Gr.			21,7	1	27,5	3	39,8	15	19,6	10	3,9	12	17,0	2,3	1,1
Legg Mason ClearBridge Value			16,0	25	24,6	12	36,7	21	15,6	28	1,8	31	15,7	2,3	0,9
Legg Mason Opportunity			18,3	7	40,2	1	44,5	3	20,8	6	4,0	9	19,1	2,3	0,7
Legg Mason Royce US Small Cap Opportunity			15,2	27	21,4	26	23,5	32	18,2	16	3,3	19	17,6	1,3	0,6
Pictet - US Equity Selection HP EUR			13,3	29	15,1	32	7,3	34	0,5	34	1,3	33	13,5	0,5	0,7
Pictet - US Equity Selection P USD			16,7	22	20,5	27	33,4	29	14,6	30	3,6	14	16,9	2,0	0,9
Pictet-USA Index-P USD	8,5	6	18,1	9	23,4	17	37,5	20	16,2	22	3,4	16	15,3	2,4	1,1
Schroder ISF US Large Cap	8,9	5	18,2	8	24,2	15	38,5	19	17,5	18	2,3	29	15,6	2,5	1,2
Schroder ISF US Smaller Companies	11,2	2	16,6	24	23,8	16	39,6	16	19,4	11	3,0	25	16,5	2,4	1,0
T. Rowe Price US Large-Cap Growth Equity I	10,8	3	20,8	2	27,5	4	42,3	8	21,7	3	3,5	15	17,0	2,5	1,2
T. Rowe Price US Large-Cap Value Equity I	8,5	7	17,5	15	26,0	9	35,1	24	15,3	29	2,7	28	15,0	2,3	1,1
T. Rowe Price US Smaller Companies	12,1	1	20,5	3	26,5	6	41,2	12	19,2	12	3,1	23	16,1	2,5	1,2
UBAM - GCM Midcap US Equity Growth I Acc	7,4	15	15,9	26	19,9	30	44,1	5	21,4	4	4,3	5	15,7	2,8	0,8
Keskimäärin	8,7	17,4	23,6	36,7	17,1	3,3	15,8	2,3	1,0						
MSCI North America (Daily TR USD Net)	8,8		17,6		23,0		36,5		16,6		3,2		15,0	2,4	1,0
Rahastojen lukumäärä		16		30		33		34		34		34			

	Merkintä-palkkio	Lunastus-palkkio	Hallin, ja säilytys-palkkio	Juoksevat kulut	Kotimaa	Rahasto-pääoma (MEUR)	Netto-merkinnät 1kk (MEUR)	Osuuden-omistaja	Perus-tettu (kk/v)	Salkunhoitaja	Toiminut alkaen	Minimi-sijoitus (EUR)	Nettomerk-vuoden alusta (MEUR)
	5,0 %	0,5 %	1,90 %	1,90 %	Luxemburg	55,9			03/05	Webb, Howard	01/00	35 000	
	enint. 5,0 %	0,0 %	0,75 %	0,98 %	Luxemburg	989,9			04/07	A. Darwall	04/07	10 000 000 h	
	enint. 5,0 %	0,0 %	0,75 %	0,98 %	Luxemburg	353,6			08/01	C. de Fonclaire	01/03	10 000 000 h	
	0,0 %	0,0 %	2,00 %	2,00 %	Norja	629,5	-1,5	27 378	11/04	H. Opland	04/15	500 e	-9,1
	enint. 5 %	enint. 1 %	0,30 %		Luxemburg	209,2			06/06	Riat, Piuz	06/06	1 000 e	
	max. 5,35 %	max. 1,16 %	0,30 %		Luxemburg	1650,0			04/99	Riat, Piuz	04/99	1 000	
	enint. 5 %	enint. 1 %	1,20 %		Luxemburg	62,3			10/90	D. Scilling, G. Bumra	10/08	1 000	
	enint. 5 %	enint. 1 %	0,80 %		Luxemburg	22,9			09/02	A. Brough, A. Lynch	08/02	1 000	
	enint. 5 %	enint. 1 %	1,60 %		Luxemburg	284,2			09/91	Suntay, Knobloch	07/06	1 000	
	0,0 %	0,0 %	0,75 %		Luxemburg				01/00	Martin Skanberg	05/10	500 000	
	5,0 %	0,0 %	1,50 %		Luxemburg				01/03	J. Lowry	05/10	1 000	
	0,0 %	0,0 %	1,00 %		Luxemburg				01/00	I. Kelly, R. Bateman	11/10	500 000	
	0,0 %	0,0 %	0,75 %		Luxemburg				01/00	R. Bateman & S. Adler	01/15	500 000	
	0,0 %	0,0 %	1,00 %		Luxemburg				01/00	A. Brough, A. Lynch	08/02	500 000	
	0,0 %	0,0 %	0,75 %		Luxemburg				01/00	N. MacDonald-Brown	09/11	500 000	
	0,0 %	0,0 %	0,75 %	</									

OSAKERAHASTOT: JAPANI

	TUOTTO						RISKI		TUOTTO/ RISKI								
	10 v (% p.a.)	Sija	5 v (% p.a.)	Sija	3 v (% p.a.)	Sija	1 v (%)	Sija	6 kk (%)	Sija	1 kk (%)	Sija	Volatiliteetti 12kk (%)	Sharpe 12kk	Sharpe 5v		
Amundi Funds EQ Japan Target IJ (C)																	
FF - Instl Japan Aggressive Fund I-JPY-ACC	16,9	1	29,2	1	43,2	9	28,2	15	1,6	23	19,2	2,2	0,8				
FF - Instl Japan Fund I-JPY-ACC	9,8	14	19,2	12	39,1	18	26,7	20	2,0	20	17,9	2,2	0,5				
FF - Japan Advantage Fund Y-JPY-ACC	9,9	12	15,4	21	38,8	20	25,3	22	3,4	12	17,9	2,2	0,5				
FF - Japan Fund Y-JPY-ACC	8,2	18	17,9	20	41,9	12	26,9	19	3,1	15	17,6	2,4	0,4				
FF - Japan Smaller Companies Fund Y-JPY-ACC	13,2	3	22,2	3	44,9	6	29,4	8	3,6	11	18,0	2,5	0,7				
Invesco Japanese Equity Advantage A JPY	20,8	8	40,2	17	25,6	21	2,6	17	17,9	2,2							
Invesco Japanese Equity Core A	6,5	1	8,4	17	24,2	2	45,1	5	33,9	1	3,8	9	16,8	2,7	0,4		
Invesco Japanese Value Equity A JPY					18,3	16	41,0	14	27,6	18	4,0	5	18,1	2,3			
JPM Japan Advantage Equity A (acc) - JPY	8,4	16	18,3	17	41,6	13	21,9	12	3,8	8	17,9	2,3	0,4				
JPM Japan Market Neutral A (acc) - USD (Hedged)					4,5	22	22,9	23	14,0	23	4,6	1	10,0	2,3			
JPM Japan Market Neutral A (acc) - EUR (Hedged)					-0,1	23	15,5	25	0,3	25	2,0	21	3,8	-0,5			
JPM Japan Market Neutral A (acc) - JPY					-10,3	24	0,6	24	8,6	24	0,3	25	9,9	0,0			
JPM Japan Select Equity A (acc) - JPY	3,6	8	8,5	15	18,2	19	40,6	16	28,3	14	3,3	13	18,1	2,2	0,4		
JPM Japan Select Equity A (acc) - EUR					40,7	15	28,2	16	3,1	14	16,5	2,5					
JPMorgan Japan Equity A (dist) - USD	2,7	10	12,9	5	22,1	5	49,8	2	33,5	2	4,1	4	18,8	2,6	0,6		
JPMorgan Japan Equity A (acc) - USD	2,8	9	12,9	4	22,1	4	49,8	1	33,4	4	4,1	3	18,7	2,6	0,6		
Jupiter Japan Select L EUR Acc	9,8	13	18,4	14	14,3	7	29,2	9	2,4	18	15,0	2,9	0,5				
Pictet-Japan Index-P JPY	5,4	2	11,0	11	20,6	9	43,4	8	29,2	10	2,9	16	16,1	2,7	0,6		
Pictet-Japanese Equity Opportunities-P JPY	5,3	3	13,5	2	21,3	7	45,7	4	30,9	7	4,0	7	16,2	2,9	0,7		
Pictet-Japanese Equity Selection-P JPY	3,7	7	11,4	9	19,9	11	48,1	3	31,7	5	4,0	6	16,5	2,9	0,6		
Schroder ISF Japanese Equity	4,7	5	11,3	10	18,4	15	39,1	19	27,6	17	2,0	22	17,7	2,2	0,6		
Schroder ISF Japanese Smaller Companies	4,3	6	12,3	6	18,3	18	36,5	22	28,4	13	0,4	24	17,3	2,1	0,6		
T. Rowe Price Japanese Equity I	12,3	7	20,4	10	36,8	21	29,2	11	2,3	19	14,8	2,5	0,6				
UBAM - SINAM Japan Equity Value IC JPY	5,0	4	11,8	8	22,0	6	42,3	10	33,5	3	4,2	2	14,8	2,9	0,6		
Keskimäärin	4,4		11,3		17,5		38,2		26,8		3,0		16,1	2,3	0,6		
MSCI Japan (Daily TR USD Net)	5,6		11,3		20,7		43,8		29,7		3,6		18,2	2,4	0,5		
Rahastosten lukumäärä		10		18		24		25		25		25					

OSAKERAHASTOT: TYNNEMEREN ALUE

	TUOTTO						RISKI		TUOTTO/ RISKI								
	10 v (% p.a.)	Sija	5 v (% p.a.)	Sija	3 v (% p.a.)	Sija	1 v (%)	Sija	6 kk (%)	Sija	1 kk (%)	Sija	Volatiliteetti 12kk (%)	Sharpe 12kk	Sharpe 5v		
FF - Asian Aggressive Fund Y-EUR-ACC																	
Aberdeen Global Asia Pacific Equity A2	10,8	9	9,6	25	11,8	29	24,6	23	15,8	22	-0,8	27	12,2	2,0	0,7		
Aberdeen Global Asia Pacific Equity A2 EUR					6,8	32	0,0	32	1,4	31	-3,0	32	9,4	0,0			
Aberdeen Global Asian Smaller Companies A2	14,6	4	13,0	6	12,4	26	20,5	26	11,2	29	1,2	10	10,8	1,9	1,1		
Aberdeen Global Asian Smaller Companies I2	13,9	3	13,3	24	21,5	25	11,6	28	1,3	9	10,8	2,0	1,2				
Candriam Equities B China EUR C R	15,2	3	10,9	18	21,9	8	62,8	3	40,7	3	0,7	17	20,5	3,1	0,5		
Candriam Equities B China EUR L R					21,7	9	62,6	4	40,6	4	0,7	18	20,5	3,0			
Candriam Equities L Asia I R USD	11,5	10	18,2	15	36,9	14	25,2	13	1,1	12	13,7	2,7	0,7				
FF - Asian Special Situations Fund Y-USD-ACC	13,2	5	19,0	13	41,7	12	29,3	14	0,8	14	13,5	3,1	0,8				
FF - Australia Fund Y-AUD-ACC	10,6	19	13,2	25	10,0	30	10,5	30	-1,9	29	15,9	0,6	0,5				
FF - Instl Asia Pacific (ex Japan) Fund I-USD-ACC	13,0	7	21,6	10	35,1	16	21,6	17	1,5	6	14,4	2,4	0,8				
FF - Instl Hong Kong Opportunities Fund I-HKD	10,1	23	20,0	12	48,9	9	30,4	9	-0,5	25	19,6	2,5	0,5				
FF - Korea Fund Y-USD-ACC	7,3	28	9,6	31	24,6	22	28,7	10	1,2	11	16,3	1,5	0,3				
FF - Pacific Fund Y-USD-ACC	17,0	1	27,1	1	42,2	11	28,3	11	2,2	3	13,9	3,0	1,1				
FF - Singapore Fund Y-USD-ACC	11,2	13	14,6	22	21,6	24	13,9	25	-0,7	26	11,2	1,9	0,7				
Invesco Asia Consumer Demand A EUR Hedged	7,0	29	10,2	30	4,6	31	1,4	32	-0,9	28	10,6	0,4	0,4				
Invesco Asia Consumer Demand A USD	10,2	20	15,2	20	30,1	21	15,5	24	1,4	7	14,5	2,1	0,6				
Invesco Asian Equity A	10,5	10	11,7	8	16,9	17	31,2	20	17,9	20	0,5	20	14,1	2,2	0,7		
Invesco Pacific Equity A	10,2	12	11,6	9	20,9	11	35,4	15	22,6	15	2,5	2	13,4	2,6	0,7		
JPM Asia Pacific Strategic Equity A (dist) - USD					16,8	18	32,0	18	20,2	19	-0,2	23	13,8	2,3			
JPMorgan China A (dist) - USD	15,3	2	10,1	21	22,8	5	75,7	1	42,9	2	0,7	15	22,3	3,4	0,4		
JPMorgan China A (acc) - USD	15,7	1	10,1	22	22,8	4	75,7	2	42,9	1	0,7	16	22,3	3,4	0,4		
JPMorgan Greater China A (dist) - USD	11,9	6	13,8	4	23,7	2	55,7	5	32,2	7	1,8	4	18,3	3,0	0,7		
JPMorgan Greater China A (acc) - USD	13,5	5	14,0	2	23,7	3	55,6	6	32,2	8	1,7	5	18,3	3,0	0,7		
JPMorgan Hong Kong A (dist) - USD	10,0	13	11,2	14	22,8	7	52,6	7	33,4	5	0,6	19	19,1	2,7	0,6		
JPMorgan Hong Kong A (acc) - USD	10,5	11	11,4	11	22,8	6	52,5	8	33,3	6	0,5	21	19,1	2,7	0,6		
JPMorgan Pacific Equity A (acc) - USD	7,3	16	11,0	16	18,4	14	39,9	13	28,3	12	2,8	1	14,7	2,7	0,7		
JPMorgan Singapore A (dist) - USD	11,3	8	9,2	27	11,9	28	18,6	29	12,9	27	-2,4	31	11,4	1,6	0,6		
JPMorgan Singapore A (acc) - USD	11,9	7	9,5	26	12,0	27	18,7	28	12,9	26	-2,3	30	11,4	1,6	0,6		
Pictet-Asian Equities Ex Japan-P USD	8,4	15	9,8	24	16,9	16	43,1	10	21,8	16	0,4	22	14,6	2,9	0,6		
Pictet-Pacific Ex Japan Index-P USD	9,9	14	11,4	12	15,2	21	19,7	27	15,7	23	-0,5	24	14,4	1,4	0,6		
T. Rowe Price Asia ex-Japan Equity I	10,9	17	14,2	23	34,7	17	16,9	21	0,8	13	14,1	2,5	0,7				
Keskimäärin	11,7		11,2		17,3		36,3		22,7		0,4		15,1	2,3	0,7		
MSCI Pacific (Daily TR USD Net)	7,0		11,6		18,9		34,7		24,6		2,2		15,3	2,3	0,7		
Rahastosten lukumäärä		16		29		32		32		32		32					

* enkoisjoitusrahasto

	Merkintä-palkkio	Lunastus-palkkio	Hallin, ja säilytys-palkkio	Juoksevat kulut	Kotimaa	Rahasto-pääoma (MEUR)	Netto-merkinnät 1kk (MEUR)	Osuuden-omistaja	Perus-tettu (kk/v)	Salkunhoitaja	Toimintu alkaen	Minimi-sijoitus (EUR)	Nettomerk-vuoden alusta (MEUR)
	2,5	0,0	1,06	1,21	Luxemburg	204,0			06/11	H. Kämata	06/12	500 000 USD	
	5,3	0,0	0,80	1,01	Luxemburg	14,3			08/06	N. Price	05/07	ei minimiä	
	0,0	0,0	0,80	0,89	Luxemburg	148,0			07/04	L. Tucker	07/04	ei minimiä	
	0,0	0,0	1,00	1,17	Luxemburg	80,5			07/08	R. Slattery	02/07	ei minimiä	
	0,0	0,0	1,00	1,18	Luxemburg	20,1			10/07	R. Rowland	01/04	ei minimiä	
	0,0	0,0	1,00	1,23	Luxemburg	100,7			07/08	J. Tano	04/06	ei minimiä	
	5,3	0,0	0,00	1,72	Luxemburg				10/11	T. Minaguchi	05/06	1 500	
	5,3	0,0	0,00	1,77	Luxemburg				08/01	P. Chesson, T. Roberts	08/01	0	
	5,3	0,0	0,00	1,77	Luxemburg				10/11	K. Sugio, D. Ozawa	12/83	1 500	
	5,0	0,5	1,90	2,00	Luxemburg	31,0			12/04	K. Sasaki, R. Ochori		35 000 USD	
	5,0	0,5	1,50	1,50	Luxemburg	0,1			06/11	K. Tsujino	12/11	35 000 USD	
	5,0	0,5	1,50	1,50	Luxemburg				06/11	K. Tsujino	12/11	35 000	
	5,0	0,5	1,50	1,50	Luxemburg	72,3			11/93	Japan Research Driven Team	06/08	35 000 USD	
	5,0	0,5	1,90	1,90	Luxemburg				09/12	Japan Research Driven Team	06/08	35 000	
	5,0	0,5	1,90	1,90	Luxemburg	105,3			11/88	Ogoshi, Lloyd	11/10	35 000 USD	
	5,0	0,5	1,90	1,90	Luxemburg				03/05	Ogoshi, Lloyd	11/10	35 000 USD	
	enint. 5,0%	0,0	1,50	1,78	Luxemburg	0,8			07/09	D. Carter	10/13	1 000 e	
	enint. 5%	enint. 1%	0,30	0,30	Luxemburg	7,7			06/02	Ujvari, Gorgeat	06/02	1 000	
	enint. 5%	enint. 1%	1,20	1,20	Luxemburg	12,3			02/99	S. Perry, S. Robinson, T. Suzuki, G. Shina	10/06	1 000	
	enint. 5%	enint. 1%	1,20	1,20	Luxemburg	2,8			11/03	S. Perry, S. Robinson, T. Suzuki, G. Shina	10/06	1 000	
	0,0	0,0	0,75	0,75	Luxemburg				01/00	Shogo Maeda	06/06	500 000	
	0,0	0,0	1,00	1,00	Luxemburg				01/00	A. Kobayashi	11/07	500 000	
	0,0	0,0	0,75	0,75	Luxemburg	1,4			12/05	M. Campbell Gunn	01/00	2 500 000	
	5,0	0,0	1,20	1,32	Luxemburg				02/06	Sompo Japan Nipponkoa Asset Mgmt	05/13	ei minimiä	
					Yhteensä	801,3	<						

OSAKERAHASTOT KEHITTYVÄT MARKKINAT: KESKI- JA ITÄ-EUROOPPA

	TUOTTO										RISKI			TUOTTO / RISKI	
	10 v (% p.a.)	Sija	5 v (% p.a.)	Sija	3 v (% p.a.)	Sija	1 v (%)	Sija	6 kk (%)	Sija	1 kk (%)	Sija	Volatiliteetti 12kk (%)	Sharpe 12kk	Sharpe 5v
Candriam Equities B Emerging Europe EUR C R	5,5	2	0,2	12	2,6	12	-2,4	12	4,3	15	-2,6	18	24,9	-0,1	0,0
Carnegie East European	-2,2	12	-4,0	19	-3,9	18									-0,2
East Capital (Lux) Eastern European			-3,8	17	0,4	16	-6,6	18	5,2	12	-1,3	14	22,6	-0,3	0,0
East Capital (Lux) Russian			-6,8	21	-6,6	22	-16,1	21	9,6	8	-2,6	19	40,8	-0,4	-0,3
East Capital Balkan Fund	0,2	9	1,3	9	15,7	3	4,7	7	-2,3	18	1,1	9	11,3	0,4	0,0
East Capital Baltic	-0,7	10	5,0	3	7,1	11	1,7	10	3,5	17	-2,6	20	7,7	0,2	0,4
East Capital Russian	4,8	3	-6,2	20	-6,4	21	-16,0	20	9,8	7	-2,4	16	41,4	-0,4	-0,3
East Capital Turkish			1,7	8	9,0	9	7,0	4	-4,9	19	3,9	3	25,7	0,3	0,0
JPM Eastern Europe Equity A (acc) - EUR	4,6	5	-2,6	14	1,0	15	-4,1	17	4,8	13	-1,7	15	22,9	-0,2	-0,2
JPM Eastern Europe Equity Fund A (acc) - USD					1,1	14	-3,9	16	5,2	11	-0,8	13	23,5	-0,2	
JPM Turkey Equity A dist-EUR	4,1	6	2,2	6	11,5	8	4,7	5	-7,3	20	2,3	5	24,9	0,2	0,1
JPM Turkey Equity A acc-EUR	4,8	4	2,6	5	11,5	7	4,7	6	-7,3	21	2,3	4	25,0	0,2	0,1
Pictet-Eastern Europe-P EUR	3,7	7	-2,5	13	1,7	13	-7,3	19	5,9	10	-2,5	17	25,4	-0,3	-0,1
Pictet-Russian Equities-P USD	7,4	1	-3,6	16	-0,8	17	-3,8	15	15,6	6	-2,8	21	38,8	-0,1	-0,1
Schroder ISF Emerging Europe	7,4	1	4,1	4	7,7	10	1,8	8	7,1	9	-0,8	12	22,3	0,1	0,2
Trigon Baltic Fund A	-2,2	11	1,3	10	14,4	5	24,7	2	27,1	2	1,5	7	12,8	1,9	0,0
Trigon Baltic Fund B			2,1	7	15,3	4	25,7	1	27,6	1	1,6	6	12,8	2,0	0,1
Trigon Baltic Fund C			1,3	11	14,4	6	24,7	3	27,1	3	1,5	8	12,8	1,9	0,0
Trigon New Europe Fund A	3,4	8	11,3	1	16,5	1	18,7	9	4,4	14	-0,6	10	10,7	0,1	0,9
Trigon New Europe Fund C			10,7	2	15,9	2	1,2	11	4,1	16	-0,6	11	10,7	0,1	0,9
Trigon Russia Top Picks Fund A			-3,4	15	-4,4	19	-3,5	13	22,1	4	4,7	1	35,7	-0,1	-0,2
Trigon Russia Top Picks Fund C			-3,9	18	-4,4	20	-3,5	14	22,1	5	4,7	2	35,7	-0,1	-0,2
Keskimäärin	2,8	0,3	5,4	4,7	1,7	8,7	0,1	23,3	0,2	0,0					
MSCI EM Eastern Europe TR	3,3		-0,4		2,6		-0,5		11,6		-4,0		29,7	0,0	0,0
Rahastojen lukumäärä			12		21		22		21		21		21		

OSAKERAHASTOT KEHITTYVÄT MARKKINAT: MAAILMA

	TUOTTO										RISKI			TUOTTO / RISKI	
	10 v (% p.a.)	Sija	5 v (% p.a.)	Sija	3 v (% p.a.)	Sija	1 v (%)	Sija	6 kk (%)	Sija	1 kk (%)	Sija	Volatiliteetti 12kk (%)	Sharpe 12kk	Sharpe 5v
Aberdeen Global - Emerging Markets Equity E2 ACC			7,8	9	8,7	20	18,2	17	10,7	20	-0,1	15	15,5	1,2	0,5
Aberdeen Glob. - Emerg. Markets Eq. A2	12,7	2	7,8	10	8,7	21	18,0	18	10,7	21	0,0	13	15,5	1,2	0,5
Aberdeen Global Emerging Markets Smaller Companies A2			10,6	5	10,2	14	17,0	21	9,8	25	0,9	5	13,0	1,3	0,8
Aberdeen Global Emerging Markets Smaller Companies I2			11,4	2	11,1	12	17,9	19	10,2	23	1,0	4	13,0	1,4	0,9
Amundi Funds EQ EM Internal Demand IU (C)			7,9	8	12,1	9	26,6	7	13,7	12	-1,1	22	13,6	1,9	0,5
BI SICAV New Emerging Markets Equities I			12,8	1	19,3	2	2,2	30	6,2	31	-1,1	21	15,0	0,5	0,9
Candriam Equities L Emerging Markets I R EUR	10,1	3	7,6	11	13,1	6	27,5	5	16,6	3	0,2	11	14,5	1,9	0,5
Candriam Equities L Emerging Markets L R EUR					12,1	10	27,1	6	16,4	4	0,6	10	14,6	1,9	
Candriam Equities L Sustainable Emerging Markets Z R EUR					34,2	1	20,2	1	0,6	9	14,5	2,3			
Carmignac Emergents A EUR acc	9,4	5	7,4	12	8,4	22	19,9	14	14,1	11	2,4	1	13,8	1,4	0,5
Carmignac Portfolio Emerging Discovery A EUR acc			7,2	14	10,2	15	19,3	16	14,9	8	0,8	7	12,1	1,6	0,5
East Capital (Lux) Frontier Markets A												-1,2	2,3		
FF - Emerging Europe, Middle East & Africa Fund Y-USD-ACC			8,6	7	12,3	8	19,5	15	10,3	22	-1,8	25	18,1	1,1	0,4
FF - Emerging Markets Fund Y-USD-ACC			10,6	6	15,2	4	30,6	4	15,6	5	1,3	3	14,9	2,0	0,6
FF - Instl Emerging Markets Equity Fund I-EUR-ACC			10,6	4	15,2	5	30,7	3	14,8	9	0,7	8	15,8	1,9	0,7
FF - Instl Emerging Markets Equity Fund I-USD-ACC	10,8	3	15,4	3	30,7	2	15,0	7	1,4	2	15,5	2,0	0,6		
Hölsberg Runk			12,3	7	12,0	28	10,0	24	0,1	12	18,0	0,7			
HSBC GIF Frontier Markets IC			21,9	1	17,9	20	10,8	19	-1,0	20	16,2	1,1			
JPM Emer. Markets Opportunities A dis EUR						21,8	11	10,8	18	-2,9	32	14,6	1,5		
JPM Emerg. Mark. Opportunities A Acc-EUR						9,2	19	21,8	10	10,8	17	-2,9	31	14,6	1,5
JPM Emerging Markets Diversified Equity A (acc) - EUR						8,2	23	15,5	13	14,4	10	-2,2	30	14,8	1,4
JPM Emerging Markets Dividend A (acc) EUR						15,4	25	8,1	27	-1,8	26	14,1	1,1		
JPM Emerging Markets Dividend A (acc) USD						15,6	24	8,5	26	-0,9	17	14,5	1,1		
JPM Emerging Markets Dividend D (acc) EUR						14,6	27	7,7	28	-1,8	27	14,1	1,0		
JPM Emerging Markets Equity A (dist) - USD	8,2	8	4,6	19	7,7	25	17,0	22	7,2	29	-0,9	18	15,5	1,1	0,3
JPM Emerging Markets Equity A (acc) - USD	8,7	7	4,6	18	7,8	24	17,0	23	7,2	30	-0,9	19	15,5	1,1	0,3
JPM Emerging Markets Equity A acc EUR Hgd						3,0	28	-6,2	34	-6,1	34	-3,1	35	12,7	-0,5
JPM Russia A (acc) - USD			-4,7	23	-0,8	29	0,4	31	17,7	2	-0,3	16	35,7	0,0	-0,2
ODIN Emerging Markets	7,7	9	7,4	13	11,7	11	15,3	26	12,5	15	0,9	6	11,8	1,3	0,5
Pictet-Emerging Markets-P USD	6,2	10	4,3	20	9,6	17	25,7	8	15,5	6	-1,9	28	14,8	1,7	0,2
Pictet-Emerging Markets Index-P USD	9,1	6	5,9	17	9,4	18	21,7	12	13,3	14	-1,9	29	15,2	1,4	0,3
Schroder ISF Emerging Markets	9,5	4	6,5	16	9,9	16	22,9	9	13,4	13	-1,3	24	14,9	1,5	0,4
SKAGEN Kon-Tiki	12,8	1	6,9	15	10,3	13	10,2	29	11,2	16	0,0	14	14,4	0,7	0,4
Trigon Emerging Financials Fund A			-0,1	22	5,7	26	-0,8	32	1,1	32	-3,0	33	18,5	-0,1	-0,1
Trigon Emerging Financials Fund C			-0,1	21	5,7	27	-0,8	33	1,1	33	-3,0	34	18,5	-0,1	-0,1
Keskimäärin	9,4	6,8	10,5	17,9	11,0	11,0	-0,7	37	15,5	1,2	0,4				
MSCI Emerging Markets (Daily TR USD Net)	10,0		6,5		10,4		24,0		14,7		-1,9		14,7	1,6	0,4
Rahastojen lukumäärä			10		23		29		34		34		35		

* enkoittoisuusrahasto

Merkintä-palkkio	Lunastus-palkkio	Hallin, ja säilytys-palkkio	Juoksevat kulut	Kotimaa	Rahasto-pääoma (MEUR)	Netto-merkinnät 1kk (MEUR)	Osuuden-omistaja	Perus-tettu (kk/v)	Salkunhoitaja	Toimintu alkaen	Minimi-sijoitus (EUR)	Netto-merk. vuoden alusta (MEUR)	
2,5%	0,0%	1,66%		Belgia				09/97	Candriam Belgium		ei minimiä		
1,0%	1,0%	2,20%		Luxemburg	24,2			04/98	M. Springborg	03/97	5 000		
max 5%	max 1%	2,00%	2,50%	Luxemburg	15,4			12/07	East Capital Asset Management	12/07	ei minimiä		
max 5%	max 1%	2,00%	2,50%	Luxemburg	24,9			01/07	East Capital Asset Management	01/07	ei minimiä		
2,5%	0,0%	2,00%	2,50%	Ruotsi	115,1			10/04	East Capital Asset Management	10/04	200 SEK		
2,5%	0,0%	2,00%	2,50%	Ruotsi	98,0			06/98	East Capital Asset Management	06/98	200 SEK		
2,5%	0,0%	2,00%	2,50%	Ruotsi	1094,6			05/98	East Capital Asset Management	05/98	200 SEK		
2,5%	0,0%	2,00%	2,50%	Ruotsi	313,7			03/06	East Capital Asset Management	03/06	200 SEK		
5,0%	0,5%	1,95%	1,50%	Luxemburg	33,4			03/05	O. Biryulov, S. Tanna	09/06	35 000 USD		
5,0%	0,5%	1,95%		Luxemburg				06/11	O. Biryulov, S. Tanna	09/06	35 000 USD		
5,0%	0,5%	1,95%		Luxemburg	27,8			09/00	O. Biryulov, S. Tanna	08/08	35 000		
5,0%	0,5%	1,95%	1,95%	Luxemburg				03/05	O. Biryulov, S. Tanna	08/08	35 000		
enint. 5%	enint. 1%	1,60%		Luxemburg	107,7			06/95	Klaus Bockstaller, Hugo Bain	11/09	1 000		
enint. 5,0%	enint. 1%	1,60%		Luxemburg	69,7			01/08	K. Bockstaller, H. Bain	11/09	ei minimiä		
0,0%	0,0%	1,00%		Luxemburg				01/00	A. Conway & P. Riveroll	11/14	500 000		
2,0%	1,5%	2,00%	b	2,80%	Viro	0,8	0,0	49	05/05	AS Trigon Funds	05/05	1 osuus	0,0
6,0%	0,0%	1,43%	b	2,00%	Viro				08/06	AS Trigon Funds	05/05	1 osuus	
2,0%	1,5%	2,16%	b	2,80%	Viro				04/09	AS Trigon Funds	05/05	ei minimiä	
2,0%	1,5%												

OSAKERAHASTOT KEHITTYVÄT MARKKINAT: KAUKOITÄ

	TUOTTO										RISKI		TUOTTO / RISKI		
	10 v (% p.a.)	Sija	5 v (% p.a.)	Sija	3 v (% p.a.)	Sija	1 v (%)	Sija	6 kk (%)	Sija	1 kk (%)	Sija	Volatiliteetti 12kk (%)	Sharpe 12kk	Sharpe 5v
Allianz China Equity IT			14,2	4	26,3	4	81,7	2	50,2	2	1,7	15	20,7	3,9	0,7
Allianz China Equity A			11,9	14	23,9	8	79,4	3	49,0	3	1,7	16	23,8	3,3	0,6
Allianz Little Dragons AT			11,0	18	18,0	22	40,8	19	28,0	11	1,2	22	18,7	2,2	0,6
East Capital (Lux) Emerging Asia A SEK					15,4	26	36,8	20	22,0	17	-2,4	32	15,3	2,4	
East Capital (Lux) Emerging Asia B EUR	11,9	6	7,4	28	15,4	27	36,6	21	21,8	18	-2,6	34	14,9	2,4	0,4
East Capital (Lux) Emerging Asia B EUR	10,0	10	5,5	31	12,9	29	36,6	22	21,8	19	-2,6	33	14,9	2,4	0,4
East Capital China A SEK					22,6	10	74,4	4	44,3	4	1,4	17	23,9	3,1	
East Capital China A EUR			10,4	20	22,6	11	74,3	5	44,1	5	1,3	21	23,5	3,2	0,5
FF - ASEAN Fund Y-USD-ACC	11,6	16	10,6	32	19,7	32	8,0	31	-0,9	27	11,9	1,6	0,8		
FF - China Focus Fund Y-USD-ACC	13,4	6	26,8	3	86,8	1	51,2	1	1,4	19	20,3	4,3	0,7		
FF - Emerging Asia Fund Y-USD-ACC	11,2	17	19,2	19	46,5	14	20,4	20	1,8	13	15,8	2,9	0,7		
FF - Greater China Fund Y-USD-ACC	15,7	3	26,0	5	60,7	8	34,5	9	1,4	18	17,7	3,4	0,9		
FF - India Focus Fund Y-USD-ACC	9,7	24	23,8	9	48,2	13	14,6	27	6,4	1	19,8	2,4	0,4		
FF - Indonesia Fund Y-USD-ACC	8,0	25	6,2	35	18,0	33	5,3	34	3,9	6	18,4	1,0	0,3		
FF - Malaysia Fund Y-USD-ACC	9,7	23	6,7	34	5,6	35	2,6	35	-3,9	35	15,0	0,4	0,7		
FF - South East Asia Fund Y-USD-ACC	9,9	22	13,9	28	31,7	27	20,4	21	0,4	25	14,7	2,1	0,6		
FF - Taiwan Fund Y-USD-ACC	12,7	12	22,5	12	32,5	24	26,4	12	2,8	10	17,8	1,8	0,7		
FF - Thailand Fund Y-USD-ACC	21,3	1	15,7	25	28,4	28	7,4	32	-1,4	30	15,8	1,8	1,1		
Henderson Horizon China I2	11,8	15	25,2	6	85,7	6	37,5	7	-0,7	26	22,2	2,9	0,4		
HSBC GIF Asia Ex Japan Equity Smaller Companies IC	19,6	2	32,0	1	48,4	12	32,6	10	2,1	12	17,2	2,9	1,0		
HSBC GIF Indian Equity IC	10,9	9	2,7	32	19,3	18	22,4	19	7,4	33	3,0	9	23,4	1,0	0,1
Invesco Greater China Equity A	14,9	2	13,8	5	21,9	14	22,3	28	23,6	16	1,0	23	16,3	2,6	0,8
Invesco Greater China Equity A EUR Hedged	10,6	19	16,6	23	14,6	34	8,5	30	-1,1	29	12,3	1,2	0,6		
JPMorgan ASEAN Equity A (acc) - EUR	13,0	9	12,1	31	21,0	31	9,0	29	-2,1	31	12,2	1,7	0,8		
JPMorgan ASEAN Equity A (acc) - USD	13,0	8	12,3	30	21,2	30	9,5	28	-1,1	28	12,4	1,7	0,8		
JPMorgan India A (dist) - USD	12,2	4	7,8	27	20,1	15	43,8	16	14,6	25	5,3	4	20,8	2,1	0,3
JPMorgan India A (acc) - USD	12,4	3	7,9	26	20,1	16	43,8	15	14,6	26	5,3	3	20,8	2,1	0,3
JPMorgan Taiwan A (dist) - USD	5,7	13	12,8	11	18,2	20	32,0	25	26,2	13	3,6	7	16,8	1,9	0,7
JPMorgan Taiwan A (acc) - USD	8,1	12	13,1	7	18,1	21	31,9	26	26,1	14	3,5	8	16,8	1,9	0,7
Jupiter China Select L Eur Acc	10,3	21	27,8	2	60,9	7	40,5	6	2,3	11	22,0	2,8	0,5		
Jupiter India Select L Eur Acc					22,1	13	51,5	10	15,4	24	4,5	5	21,3	2,4	
Pictet-Greater China-P USD	12,1	5	12,1	13	19,7	17	55,8	9	34,8	8	1,0	24	16,1	3,5	0,7
Pictet-Indian Equities-P USD	11,8	7	6,8	29	25,2	7	48,7	11	18,8	22	5,9	2	19,6	2,5	0,3
Schroder ISF Asian Opportunities	11,4	8	12,9	10	16,0	24	35,1	23	18,0	23	1,8	14	13,2	2,6	0,8
Schroder ISF Emerging Asia	9,5	11	6,7	30	8,9	33	42,7	17	25,4	15	1,3	20	14,5	2,9	0,3
Keskimäärin	11,3		11,2		19,0		43,4		23,8		1,3		17,7	2,4	0,6
MSCI Far East Free (Daily TR USD Net)	6,4		11,7		20,5		42,5		28,1		3,0		16,3	2,6	0,6
Rahastojen lukumäärä		13		32		35		35		35		35			

OSAKERAHASTOT KEHITTYVÄT MARKKINAT: LATINALAINEN AMERIKKA

	TUOTTO										RISKI		TUOTTO / RISKI		
	10 v (% p.a.)	Sija	5 v (% p.a.)	Sija	3 v (% p.a.)	Sija	1 v (%)	Sija	6 kk (%)	Sija	1 kk (%)	Sija	Volatiliteetti 12kk (%)	Sharpe 12kk	Sharpe 5v
Aberdeen Global - Latin American Equity A2 Acc			-2,9	6	-6,9	8	-3,2	2	-3,5	5	26,0	-0,3			
Aberdeen Global - Latin American Equity E2acc			-2,9	5	-6,8	7	-3,2	1	-3,5	6	25,9	-0,3			
FF - Latin America Fund Y-USD-ACC			-0,9	1	-1,8	4	-1,4	1	-4,9	3	-2,3	1	22,7	-0,1	-0,1
Henderson Gartmore Latin America I	9,2	2	-2,9	6	-4,0	7	-2,5	2	-5,4	6	-2,5	2	24,0	-0,1	-0,2
HSBC GIF Brazil Equity IC	-7,8	7	-9,4	9	-16,6	12	-12,2	12	-6,5	11	31,0	-0,5	-0,3		
HSBC GIF Latin American Equity IC	-2,5	4	-1,7	3	-7,3	9	-6,8	9	-6,8	9	25,4	-0,3	-0,2		
JPM Brazil Equity A (dist) - USD	-8,0	8	-10,1	10	-12,8	10	-11,6	10	-6,1	10	30,4	-0,4	-0,4		
JPM Brazil Equity A (acc) - EUR					-10,3	11	-12,9	11	-11,9	11	-6,9	12	30,1	-0,4	
JPM Latin America Equity A (dist) - USD	9,0	3	-1,0	3	-1,5	2	-3,4	4	-5,2	5	-3,3	4	23,4	-0,2	-0,1
JPM Latin America Equity A (acc) - USD	9,3	1	-0,9	2	-1,5	1	-3,3	3	-5,2	4	-3,3	3	23,4	-0,2	-0,1
JPM Latin America Equity A (acc) - EUR					-3,5	5	-5,5	7	-4,2	8	22,9	-0,2			
Schroder ISF Latin American	7,8	4	-2,8	5	-4,4	8	-4,5	6	-5,8	8	-3,8	7	24,4	-0,2	-0,2
Keskimäärin	8,8		-3,4		-6,8		-6,7		-4,2		25,8	-0,3	-0,2		
MSCI EM Latin America TR	9,1		-3,0		-3,3		-2,0		-4,2		-5,0		25,1	-0,1	-0,2
Rahastojen lukumäärä		4		8		11		12		12		12			

OSAKERAHASTOT KEHITTYVÄT MARKKINAT: LÄHI-ITÄ JA AFRIKKA

	TUOTTO										RISKI		TUOTTO / RISKI		
	10 v (% p.a.)	Sija	5 v (% p.a.)	Sija	3 v (% p.a.)	Sija	1 v (%)	Sija	6 kk (%)	Sija	1 kk (%)	Sija	Volatiliteetti 12kk (%)	Sharpe 12kk	Sharpe 5v
JPM Africa Equity A (perf) (acc) - USD			6,9	3	10,2	3	10,0	3	6,0	5	-3,9	6	17,9	0,5	0,4
JPM Emerging Europe, Middle East and Africa Equity A (dist) - USD	7,1	3	3,1	6	6,5	4	8,4	4	7,5	2	-2,5	3	19,5	0,4	0,1
JPM Emerging Europe, Middle East and Africa Equity A (acc) - USD	7,7	1	3,2	4	6,5	5	8,4	5	7,5	3	-2,5	4	19,5	0,4	0,1
JPM Emerging Europe, Middle East and Africa Equity A (acc) - EUR			3,2	5	6,4	6	8,2	6	7,1	4	-3,4	5	19,0	0,4	0,1
JPM Emerging Middle East Equity A (acc) - USD	7,2	2	7,4	2	16,2	2	10,8	2	4,9	6	1,3	1	18,2	0,6	0,4
T. Rowe Price Middle East & Africa Equity I			12,6	1	22,5	1	28,5	1	14,4	1	0,6	2	16,4	1,7	0,9
Keskimäärin	7,4		6,1		11,4		12,4		7,9		-1,8		18,4	0,7	0,4
MSCI Emerging Markets (Daily TR USD Net)	10,0		6,5		10,4		24,0		14,7		-1,9		14,7	1,6	0,4
Rahastojen lukumäärä		3		6		6		6		6		6			

	Merkintä-palkkio	Lunastus-palkkio	Hallin, ja säilytys-palkkio	Juoksevat kulut	Kotimaa	Rahasto-pääoma (MEUR)	Netto-merkinnät 1kk (MEUR)	Osuuden-omistaja	Perus-tettu (kk/v)	Salkunhoitaja	Toimintu alkaen	Minimi-sijoitus (EUR)	Nettomer-k. vuoden alusta (MEUR)
	0,0%	0,0%	0,88%		Luxemburg				10/08	C. Cheung	12/05	1 000 000 USD	h
	0,0%	0,0%	1,75%		Luxemburg				10/08	C. Cheung	12/05	ei määritelty	
	0,0%	0,0%	1,75%		Luxemburg				12/08	D. Lai	06/03	1 000 000	h
	0,0%	0,0%	1,70%	2,20%	Luxemburg	21,3		05/05	East Capital Asset Management			200 SEK	h
	0,0%	0,0%	1,70%	2,20%	Luxemburg			05/05	East Capital Asset Management			200 SEK	h
	0,0%	0,0%	1,70%	2,20%	Luxemburg			05/05	East Capital Asset Management			200 SEK	h
	0,0%	0,0%	1,70%	2,20%	Luxemburg	2,3		03/07	East Capital Asset Management			200 SEK	h
	0,0%	0,0%	1,70%	2,20%	Luxemburg			03/07	East Capital Asset Management			200 SEK	h
	0,0%	0,0%	1,00%	1,21%	Luxemburg	87,9		03/08	G. Kwak	04/08	1 000 000 USD		
	3,5%	0,0%	0,75%	1,18%	Luxemburg	235,1		03/08	M. Wang	05/06	ei määritelty		
	0,0%	0,0%	1,00%	1,23%	Luxemburg	215,2		10/08	T. Chanpongsong	04/08	1 000 000 USD		
	0,0%	0,0%	1,00%	1,24%	Luxemburg	84,8		03/08	J. Tse	01/10	1 000 000 USD		
	3,5%	0,0%	1,00%	1,31%	Luxemburg	66,3		03/08	T. Chanpongsong	03/09	ei määritelty		
	0,0%	0,0%	0,75%	1,28%	Luxemburg	41,9		03/08	D. Phadris	04/08	1 000 000 USD		
	0,0%	0,0%	0,75%	1,23%	Luxemburg	5,6		03/08	G. Kwak	05/06	1 000 000 USD		
	3,5%	0,0%	0,90%	1,19%	Luxemburg	258,6		10/07	A. Liu	04/01	ei määritelty		
	0,0%	0,0%											

OSAKERAHASTOT: MAAILMA

	TUOTTO										RISKI		TUOTTO / RISKI					
	10 v (% p.a.)	Sija	5 v (% p.a.)	Sija	3 v (% p.a.)	Sija	1 v (%)	Sija	6 kk (%)	Sija	1 kk (%)	Sija	Volatiliteetti 12kk (%)	Sharpe 12kk	Sharpe 5v			
Aberdeen Global World Equity AZ	2,8	12	12,0	27	14,1	34	18,2	36	11,8	39	0,9	34	13,0	1,4	0,9			
Aberdeen Global World Equity E2	8,2	23	13,8	12	18,3	26	18,7	31	11,1	40	0,7	36	12,4	1,5	0,9			
Candriam Equities B Global Property Funds EUR C R					18,1	27	18,6	33	11,0	41	0,7	37	12,4	1,5				
Candriam Equities B Global Property Funds EUR L R					10,4	4	10,0	31	13,6	35	9,0	39	15,2	2,8	0,5			
Candriam Equities L Australia I R AUD									12,1	39	7,6	41	14,4	33	-1,7	44	16,0	0,5
Candriam Equities L Australia L R AUD									12,2	38	8,0	40	14,3	34	-1,3	41	16,1	0,5
Candriam Quant Equities World R EUR					14,9	10	20,5	20	10,8	17	17,8	20	2,2	16	14,2	2,4	1,1	
Carnigiac Investissement A EUR acc	11,8	1	8,9	32	14,9	31	30,3	21	17,3	23	1,2	31	12,4	2,4	0,7			
Carnegie WorldWide	5,1	22	6,4	35	6,9	42									0,4			
Carnegie Worldwide Ethical	5,5	21	5,6	36	7,9	41									0,3			
EPL Osake A1									37,1	5	21,6	3	3,2	11	14,3	2,6		
FF - Global Focus Fund Y-USD-ACC					15,3	8	21,1	15	34,4	9	20,9	5	3,3	10	13,8	2,5	1,0	
FF - Global Opportunities Y-ACC-USD					13,6	13	19,0	25	29,4	22	17,4	22	2,4	22	13,6	2,1	1,0	
FF - Global Real Asset Securities Fund Y-EUR-ACC (Hedged)					7,4	33	10,3	40	16,4	43	4,5	43	-1,5	42	11,3	0,1	0,4	
FF - Global Real Asset Securities Fund Y-USD-ACC					10,3	30	13,3	36	18,4	34	16,6	25	0,0	39	14,3	1,3	0,6	
FF - Instl Global Focus Fund I-EUR-ACC					15,5	6	21,2	14	34,8	8	20,0	10	2,5	19	14,8	2,3	1,1	
FF - International Fund Y-USD-ACC					15,6	5	23,3	3	35,2	7	19,3	13	2,6	18	13,7	2,5	1,0	
FF - World Fund Y-EUR-ACC					17,3	1	27,3	1	39,7	3	23,2	2	3,4	9	15,7	2,5	1,1	
Henderson Horizon Global Property I2	8,2	11	13,1	19	16,1	30	28,9	23	14,6	31	1,2	32	13,9	2,1	0,9			
Henderson Horizon Global Technology I2	11,4	2	16,9	3	22,0	9	41,0	2	19,1	14	4,5	3	16,2	2,5	1,1			
Holberg Global	7,8	15	12,8	21	19,8	22	26,7	27	14,5	32	1,5	28	14,9	1,8	0,8			
JPM Global Developing Trends A acc USD									18,7	32	14,7	30	2,7	17	14,6	1,3		
JPM Global Dividend A (acc) - EUR					17,8	28	27,7	24	18,0	18	2,4	21	13,3	2,1				
JPM Global Dynamic A (acc) - USD	6,8	16	13,4	15	20,7	17	30,4	20	17,9	19	3,9	6	14,5	2,1	0,8			
JPM Global Financials A (acc) - USD	2,5	24	10,9	29	24,6	2	31,7	13	18,2	17	3,9	7	14,4	2,2	0,6			
JPM Global Focus A (dist) - EUR	9,3	7	12,6	25	20,5	19	30,8	16	18,5	16	1,7	27	15,2	2,0	0,8			
JPM Global Focus A (acc) - EUR	9,4	6	12,6	24	20,5	18	30,9	15	18,5	15	1,8	26	15,2	2,0	0,8			
JPM Global Merger Arbitrage A (acc) - EUR (hedged)					0,5	44	1,5	44	1,5	44	0,1	38	3,6	0,4				
JPM Global Merger Arbitrage A (acc) - USD					4,9	43	26,1	29	15,6	27	2,4	23	10,0	2,6				
JPM Global Select Equity A (acc) - USD	8,0	13	13,6	14	20,8	16	30,5	18	17,2	24	3,6	8	14,8	2,0	0,9			
JPM Global Select Equity Plus A (perf) (acc) - USD	8,5	10	13,4	16	20,1	21	31,0	14	18,0	26	3,1	14	14,4	2,1	0,9			
JPM Global Unconstrained Eq. A dist-USD	5,7	20	13,2	18	22,1	8	33,6	11	20,8	6	3,0	15	14,7	2,3	0,9			
JPM Global Unconstrained Eq. A acc-USD	5,9	19	13,3	17	22,2	7	33,7	10	20,8	7	3,1	13	14,7	2,3	0,9			
JPM Global Unconstrained Eq. A acc-EUR					21,9	10	33,4	12	20,4	9	2,1	24	14,6	2,3				
Jupiter Global Ecology Growth L Eur Acc	6,6	17	12,0	28	19,2	24	24,3	30	19,7	12	5,2	2	14,1	1,7	0,8			
ODIN Global	6,4	18	13,1	20	19,3	23	26,3	28	21,0	4	4,2	5	13,0	2,0	0,9			
Pictet Global Megatrend Selection-P USD	15,1	9	22,3	6	35,8	6	35,8	6	19,8	11	4,2	4	14,2	2,5	0,9			
Pictet-Premium Brands-P EUR	9,7	5	14,4	11	14,4	32	16,9	37	12,0	37	1,1	33	13,5	1,2	0,8			
Pictet-Security-P USD					17,1	2	22,9	4	45,3	1	24,9	1	5,2	1	15,2	3,0	0,9	
Schroder ISF QEP Global Core	7,9	14	15,3	7	21,3	13	30,5	19	17,6	21	2,5	20	13,4	2,3	1,1			
Sifor Fund Global	8,5	9	12,6	23	21,3	12	27,6	26	13,6	36	1,3	30	11,9	2,3	1,0			
Sifor Fund Global I	8,6	8	12,6	22	21,4	11	27,6	25	13,6	35	1,3	29	11,9	2,3	1,0			
SKAGEN Global	10,6	3	12,3	25	17,4	29	16,1	38	14,8	29	1,8	25	14,3	1,1	0,8			
SKAGEN Vekst					7,2	34	12,5	37	7,2	42	10,9	42	-0,1	40	13,4	0,5	0,4	
T. Rowe Price SICAV - Global Large-Cap Equity I					15,6	4	22,8	5	37,3	4	20,4	8	3,1	12	14,5	2,6	1,0	
Keskimäärin	7,7	12,8	17,7	17,7	25,9	16,4	2,0	13,7	1,9	0,8	2,0	13,7	1,9	0,8	1,1			
MSCI World Index (TR Net Dividend)	8,0	15,5	22,0		31,1	17,6		2,6					13,3	2,3	1,1			
Rahastojen lukumäärä		24		36		44		44		44		44						

OSAKERAHASTOT TOIMIALA: KULUTUSHYÖDYKKEET JA PÄIVITTÄISTAVARAT

	TUOTTO										RISKI		TUOTTO / RISKI		
	10 v (% p.a.)	Sija	5 v (% p.a.)	Sija	3 v (% p.a.)	Sija	1 v (%)	Sija	6 kk (%)	Sija	1 kk (%)	Sija	Volatiliteetti 12kk (%)	Sharpe 12kk	Sharpe 5v
FF - Global Consumer Industries Fund Y-EUR-ACC	17,0	1	21,0	1	33,4	1	17,8	2	2,2	2	2,2	2	13,7	2,4	1,4
Pictet-Agriculture-P EUR	9,9	2	13,9	2	27,1	2	18,9	1	5,5	1	5,5	1	12,2	2,2	0,7
Keskimäärin	13,4	13,4	17,5	30,2	18,4	3,9	12,9	2,3	1,0	1,0	1,0	1,0	12,6	2,2	1,2
MSCI World - Consumer Staples	8,9		14,4		16,5		27,8		14,1		2,2		12,6	2,2	1,2
Rahastojen lukumäärä		0		2		2		2		2		2			

OSAKERAHASTOT TOIMIALA: RAHOITUS JA KIINTEISTÖT

	TUOTTO										RISKI		TUOTTO / RISKI		
	10 v (% p.a.)	Sija	5 v (% p.a.)	Sija	3 v (% p.a.)	Sija	1 v (%)	Sija	6 kk (%)	Sija	1 kk (%)	Sija	Volatiliteetti 12kk (%)	Sharpe 12kk	Sharpe 5v
FF - Asia Pacific Property Fund Y-USD-ACC	11,9	6	16,9	6	27,4	6	19,0	3	0,9	4	13,1	2,1	1,1	2,1	0,7
FF - Global Financial Services Fund Y-EUR-ACC	14,0	3	25,8	1	37,6	1	21,1	2	2,8	1	2,8	1	14,4	2,6	0,9
FF - Global Property Fund Y-USD-ACC	14,7	2	18,9	4	36,2	2	17,7	4	1,1	3	12,8	2,8	0,9		
Invesco Global Real Estate Securities A	12,1	5	15,2	8	29,8	4	14,8	9	0,5	6	13,7	2,1	0,8		
Invesco Global Real Estate Securities A EUR Hedged	9,9	9	11,1	10	5,1	10	1,5	10	-1,7	8	10,7	0,5	0,6		
JPM Glob. Real Estate Sec. (USD) A (acc) - USD	13,1	4	16,0	7	29,7	5	14,4	6	0,8	5	14,6	2,0	0,9		
JPM Global Real Estate Securities (USD) A (acc) - EUR (Hedged)	11,0	8	14,1	9	11,4	9	3,2	9	-0,5	7	10,9	1,0	0,7		
Jupiter Global Financials L Eur Acc	11,7	7	24,8	2	32,0	3	21,2	1	2,5	2	14,7	2,2	0,8		
ODIN Kiinteistö	11,4	1	17,5	1	19,7	3	14,4	7	13,6	7	-5,3	9	15,1	0,9	1,1
ODIN Kiinteistö I					17,3	5	12,6	8	12,5	8	-5,4	10	15,2	0,9	
Keskimäärin	11,4	12,9	18,0	23,6	13,9	-0,4	13,9	1,7	0,8	0,8	1,3	1,7	0,8	1,1	1,1
MSCI World - Finance	0,4		10,1		22,1		26,5		14,7		2,0		13,2	2,0	0,6
Rahastojen lukumäärä		1		9		10		10		10		10			

* enkoisjohtusrahasto

	Merkintä-palkkio	Lunastus-palkkio	Hallin, ja säilytys-palkkio	Juoksevat kulut	Kotimaa	Rahasto-pääoma (MEUR)	Netto-merkinnät 1kk (MEUR)	Osuuden-omistaja	Perus-tettu (kkv)	Salkunhoitaja	Toimitus alkan	Minimi-sijoitus (EUR)	Nettomerk-vuoden alusta (MEUR)
	4,3	0,0	1,50		Luxemburg	972,2		02/99		Global EQ Team	08/12	1 500 USD h	
	4,3	0,0	1,50		Luxemburg			02/99		Global EQ Team	08/12	1 500 USD h	
	2,5	0,0	1,06		Belgia			05/03		Candriam Belgium		ei minimiä	
	2,5	0,0	1,06		Belgia			02/11		Candriam Belgium		ei minimiä	
	0,0	0,0	0,56		Luxemburg			06/97		Candriam Luxembourg		250 000	
	3,5	0,0	1,52		Luxemburg			06/97		Candriam Luxembourg		ei minimiä	
	3,5	0,0	1,52		Luxemburg			03/11		Candriam Luxembourg		ei minimiä	
	0,0	0,0	0,58		Luxemburg			11/05		Candriam Luxembourg		250 000	
	4,0	0,0	1,50	b	Ranska			01/89		E. Carnigiac	01/89	1	

OSAKERAHASTOT TOIMIALA: ENERGIA JA YHTEISKUNTAPALVELUT

	TUOTTO										RISKI		TUOTTO / RISKI		
	10 v (% p.a.)	Sija	5 v (% p.a.)	Sija	3 v (% p.a.)	Sija	1 v (%)	Sija	6 kk (%)	Sija	1 kk (%)	Sija	Volatiliteetti 12kk (%)	Sharpe 12kk	Sharpe 5v
Candriam Sustainable World EUR C R	5,7	2	13,9	1	20,4	2	26,3	2	16,2	2	1,4	3	12,5	2,1	1,0
Invesco Energy A	4,8	3	4,0	4	6,0	4	-3,3	4	2,0	5	-4,8	5	28,4	-0,3	0,1
ODIN Offshore	3,6	4	-1,9	5	-4,1	5	-27,0	5	3,7	4	-2,5	4	26,0	-1,0	-0,1
Pictet-Clean Energy-P USD			7,6	3	20,8	1	27,1	1	22,2	1	6,1	1	16,9	1,6	0,4
Pictet-Water-P EUR	9,2	1	13,8	2	16,6	3	24,5	3	14,9	3	2,7	2	12,5	2,0	1,0
Keskimäärin	5,8		7,5		11,9		8,7		11,8		0,6		18,9	0,9	0,5
<i>MSCI World - Energy</i>	4,1		5,8		6,8		-2,7		9,7		-3,7		21,0	-0,1	0,3
Rahastojen lukumäärä		4		5		5		5		5		5			

OSAKERAHASTOT TOIMIALA: TEKNOLOGIA JA TELEKOMMUNIKAATIO

	TUOTTO										RISKI		TUOTTO / RISKI		
	10 v (% p.a.)	Sija	5 v (% p.a.)	Sija	3 v (% p.a.)	Sija	1 v (%)	Sija	6 kk (%)	Sija	1 kk (%)	Sija	Volatiliteetti 12kk (%)	Sharpe 12kk	Sharpe 5v
FF - Global Technology Fund Y-EUR-ACC			18,1	1	26,6	1	47,0	1	21,8	1	2,2	1	15,8	3,0	1,1
FF - Global Telecommunications Fund Y-EUR-ACC			14,5	3	17,1	3	26,3	3	13,6	3	-0,4	3	13,1	2,0	1,2
Pictet-Digital Communications-P USD	12,7	1	17,8	2	24,9	2	42,2	2	20,2	2	1,9	2	15,8	2,7	1,0
Keskimäärin	12,7		16,8		22,9		38,5		18,5		1,3		14,9	2,5	1,1
<i>MSCI World - Information Technology</i>	8,8		16,5		22,2		43,9		17,9		4,1		16,1	2,7	1,0
Rahastojen lukumäärä		1		3		3		3		3		3			

OSAKERAHASTOT TOIMIALA: TEOLLISUUS JA INFRASTRUKTUURI

	TUOTTO										RISKI		TUOTTO / RISKI		
	10 v (% p.a.)	Sija	5 v (% p.a.)	Sija	3 v (% p.a.)	Sija	1 v (%)	Sija	6 kk (%)	Sija	1 kk (%)	Sija	Volatiliteetti 12kk (%)	Sharpe 12kk	Sharpe 5v
FF - Global Industrials Fund Y-EUR-ACC			7,8	2	13,5	2	11,9	3	13,9	4	0,0	5	16,0	0,7	0,4
Holberg Triton												0,7	4		
Invesco Asia Infrastructure A EUR Hedged					6,6	5	9,4	4	6,9	5	-1,4	6	10,4	0,9	
Invesco Asia Infrastructure A Acc			7,3	3	11,5	3	36,1	1	21,9	1	0,8	3	13,8	2,6	0,4
JPM Global Natural Resources A (acc) - EUR	1,8	1	-8,7	5	-10,3	6	-10,5	6	-2,7	7	-1,8	7	20,8	-0,5	-0,4
ODIN Maritim	1,6	2	-0,6	4	7,0	4	-1,0	5	19,9	2	2,7	2	17,1	-0,1	-0,1
Pictet-Timber-P USD	11,0	1	19,5	1	27,3	2	17,6	3	3,5	1	14,3	1,9	0,6		
Keskimäärin	1,7		3,4		8,0		12,2		13,8		0,7		15,4	0,9	0,2
<i>MSCI World - Industrials</i>	6,6		13,0		19,3		24,4		15,7		2,0		13,9	1,7	0,8
Rahastojen lukumäärä		2		5		6		6		6		7			

OSAKERAHASTOT TOIMIALA: TERVEYDENHOITO

	TUOTTO										RISKI		TUOTTO / RISKI		
	10 v (% p.a.)	Sija	5 v (% p.a.)	Sija	3 v (% p.a.)	Sija	1 v (%)	Sija	6 kk (%)	Sija	1 kk (%)	Sija	Volatiliteetti 12kk (%)	Sharpe 12kk	Sharpe 5v
Candriam Equities L Biotech C - CAP - USD	22,2	1	35,3	2	49,1	2	92,5	2	33,8	3	13,2	3	25,9	3,6	1,5
Candriam Equities L Biotech C - DIS - USD	22,1	2	35,0	3	48,8	3	92,3	3	33,8	4	13,2	4	25,9	3,6	1,6
Candriam Equities L Biotech I - CAP - USD			36,7	1	50,6	1	34,6	2	17,6	3	13,2	2	25,9	3,6	1,5
Candriam Equities L Biotech N - CAP - USD	21,6	3	34,6	4	48,4	4	91,7	4	33,5	5	13,2	5	25,9	3,5	1,5
Carnegie Medical	6,0	6	12,3	8	13,9	8									0,9
FF - Global Health Care Fund Y-EUR-ACC			21,5	6	32,3	7	56,8	7	25,0	6	4,8	7	15,1	3,7	1,7
Pictet-Biotech-P USD	15,8	4	29,0	5	41,0	5	35,0	5	36,8	1	13,6	1	25,0	3,4	1,2
Pictet-Health-P USD	12,6	5	18,7	7	34,8	6	62,9	6	24,0	7	5,0	6	16,1	3,9	1,3
Keskimäärin	16,7		27,9		39,9		82,3		31,6		10,9		22,8	3,6	1,4
<i>MSCI World - Health Care</i>	9,5		21,8		30,3		48,5		22,3		4,9		15,3	3,2	1,6
Rahastojen lukumäärä		6		8		8		7		7		7			

VAIHTOEHTOISET SIOJUTUKSET: HEDGE

	TUOTTO										RISKI		TUOTTO / RISKI		
	10 v (% p.a.)	Sija	5 v (% p.a.)	Sija	3 v (% p.a.)	Sija	1 v (%)	Sija	6 kk (%)	Sija	1 kk (%)	Sija	Volatiliteetti 12kk (%)	Sharpe 12kk	Sharpe 5v
AJ Value Hedge *			9,9	1	17,4	1	14,8	13	17,0	7	1,0	11	11,8	1,2	0,8
Estlander & Partners Freedom A *			-0,8	7	15,0	12	5,2	17	-1,9	20			9,9	1,5	
Estlander & Partners Freedom B *			-0,3	6	15,6	11	5,4	14	-1,8	19			9,9	1,6	
Estlander & Partners Freedom C *			0,4	5	16,4	10	5,8	13	-1,8	17			9,9	1,6	
Estlander & Partners Freedom D *			0,7	4	16,8	9	5,9	12	-1,8	16			9,9	1,7	
Estlander & Partners Freedom E *			-3,2	8	10,4	15	0,4	23	-1,8	18			11,1	0,9	
Estlander & Partners Presto C *	-2,4	3	-7,8	9	0,5	22	4,5	20	-2,3	23	13,1	0,0	-0,2		
Estlander & Partners Presto D *			-0,3	25	4,2	22	-2,4	25	3,1	21			13,1	0,0	
Estlander & Partners Presto E *			0,2	24	4,4	21	-2,3	24	13,3	0,0			13,1	0,0	
Estlander & Partners Presto F *			1,0	20	4,8	19	-2,3	22	13,1	0,1			13,1	0,1	
JPM Systematic Alpha A (acc) - EUR			3,3	3	0,3	23	-0,9	25	1,0	10	3,4	0,0			
Jupiter Europa L Eur A Acc	6,3	2	10,2	2	12,4	14	16,0	8	2,2	6	7,8	1,6	0,8		
Legg Mason Brandywine Gl. Fix Abs. Ret. *			27,1	5	12,8	11	2,2	5	11,1	2,4					
Legg Mason Western Asset Macro Opportunites Bond A			28,3	4	15,8	9	2,4	1	11,5	2,4					
Pictet - Absolute Return Fixed Income			0,7	21	-0,7	24	-0,1	15	1,6	0,3					
Pictet Total Return - Diversified Alpha I EUR *			6,3	18	5,2	16	0,0	13	2,9	2,1					
Pictet Total Return - Diversified Alpha P EUR *			5,8	19	4,9	18	0,0	14	2,9	1,9					
Pictet Total Return - Diversified Alpha HI USD *			31,7	2	19,6	5	2,3	3	10,0	3,1					
Pictet Total Return - Diversified Alpha HP USD *			31,1	3	19,3	6	2,2	4	10,0	3,1					
Pictet Total Return - Diversified Alpha HI CHF *			24,6	7	21,5	2	1,3	8	16,5	1,5					
Pictet Total Return - Diversified Alpha HP CHF *			24,0	8	21,3	3	1,3	9	16,6	1,4					
Pictet Total Return - Diversified Alpha HI JPY *			7,9	16	14,1	10	-2,0	21	9,9	0,8					
Pictet Total Return - Diversified Alpha J EUR *			6,6	17	5,3	15	0,1	12	2,9	2,2					
Pictet Total Return - Diversified Alpha HJ USD *			32,0	1	19,7	4	2,3	2	10,0	3,2					
Pictet Total Return - Diversified Alpha HJ CHF *			24,9	6	21,7	1	1,4	7	16,5	1,5					
Keskimäärin			4,6		2,2		14,2		10,1		0,0		10,0	1,5	0,5
<i>3kk Euribor -indeksi</i>	1,9		0,6		3		0,3		9		0,2		25	0,0	0,0
Rahastojen lukumäärä		0		3		9		25		25		25			

* enkoisjoitusrahasto

Merkintä-palkkio	Lunastus-palkkio	Hallin, ja säilytys-palkkio	Juoksevat kulut	Kotimaa	Rahasto-pääoma (MEUR)	Netto-merkinnät 1kk (MEUR)	Osuuden-omistaja	Perus-tettu (kk/v)	Salkunhoitaja	Toimintu alkaen	Minimi-sijoitus (EUR)	Nettomerk. vuoden alusta (MEUR)
2,5%	0,0%	1,56%		Belgia				04/98	Candriam Belgium		ei minimiä	
5,3%	0,0%	0,0%	1,95%	Luxemburg				02/01	A. Lees, T. Dams II	01/09	1 500	
0,0%	0,0%	2,00%	2,00%	Norja	146,6	-1,6	11 342	11/00	L. Mohagen	06/14	500 e	-9,2
enint. 5%	enint. 1%	1,60%		Luxemburg	370,8			05/07	Chollet, Diana	03/09	ei minimiä	
enint. 5%	enint. 1%	1,60%		Luxemburg	297,0			01/00	Portner, Rohrer, Bisschop	05/01	1 000	
				Yhteensä	3 489,5	-1,6	11 342					-9,2

Merkintä-palkkio	Lunastus-palkkio	Hallin, ja säilytys-palkkio	Juoksevat kulut	Kotimaa	Rahasto-pääoma (MEUR)	Netto-merkinnät 1kk (MEUR)	Osuuden-omistaja	Perus-tettu (kk/v)	Salkunhoitaja	Toimintu alkaen	Minimi-sijoitus (EUR)	Nettomerk. vuoden alusta (MEUR)
3,5%	0,0%	1,00%	1,18%	Luxemburg	207,4			03/08	D. Solomakhin	11/08	ei minimiä	
0,0%	0,0%	1,00%	1,19%	Luxemburg	23,9			03/08	A. Shivram	11/08	ei minimiä	
enint. 5%	enint. 1%	1,60%		Luxemburg	403,1			11/97	Lippens, Sejourner	09/07	1 000	
				Yhteensä	634,4	0,0	0					0,0

Merkintä-palkkio	Lunastus-palkkio	Hallin, ja säilytys-palkkio	Juoksevat kulut	Kotimaa	Rahasto-pääoma (MEUR)	Netto-merkinnät 1kk (MEUR)	Osuuden-omistaja	Perus-tettu (kk/v)	Salkunhoitaja	Toimintu alkaen	Minimi-sijoitus (EUR)	Nettomerk. vuoden alusta (MEUR)
0,0%	0,0%											

VAIHTOEHTOSET SIOJITUKSET: MUUT

	TUOTTO										RISKI			TUOTTO / RISKI				
	10 v (% p.a.)	Sija	5 v (% p.a.)	Sija	3 v (% p.a.)	Sija	1 v (%)	Sija	6 kk (%)	Sija	1 kk (%)	Sija	Volatiliteetti 12kk (%)	Sharpe 12kk	Sharpe 5v			
Amundi Funds Absol Volat Euro EQ IE (C)			-1,9	4	-5,8	4	1,7	5	1,1	5	-0,4	5	5,9	0,2	-0,5			
Amundi Funds Absol Volat World EO IU (C)			-1,2	3	-4,2	3	20,2	3	11,1	3	-0,6	6	10,8	1,9	-0,2			
Candriam World Alternative Alpha Dynamic I R EUR	3,8	1	3,8	2	5,1	2	4,8	4	4,4	4								
Estlander & Partners Commodity C *											-3,1	6	0,9	3				
Estlander & Partners Commodity B *													0,8	4				
Legg Mason Brandywine Global Income Optimiser							19,0	3	13,0	2	2,1	2	10,4	1,8				
Legg Mason Western Asset Global Multi Strategy			7,7	1	8,2	1	26,2	1	15,7	1	2,2	1	10,4	2,5	0,8			
Keskimäärin	3,8		2,1		0,9		14,4		0,8		0,8		7,0	1,6	0,3			
3Kk Eurobond -indeksi	1,9		0,6		0,3		0,2		0,0		0,0		0,0	0,0	0,0			
Rahastojen lukumäärä		1		4		4		5		6		6						

YHDISTELMÄRAHASTOT: MAAILMA

	TUOTTO										RISKI			TUOTTO / RISKI				
	10 v (% p.a.)	Sija	5 v (% p.a.)	Sija	3 v (% p.a.)	Sija	1 v (%)	Sija	6 kk (%)	Sija	1 kk (%)	Sija	Volatiliteetti 12kk (%)	Sharpe 12kk	Sharpe 5v			
Front Mattilinen A1													-0,3	25				
Front Mattilinen A2													-0,4	26				
FF - Growth & Income Fund Y-USD-ACC			8,9	5	12,6	5	25,0	4	14,5	7	1,7	5	10,3	2,4	0,9			
Front Mattilinen A3													-0,3	21				
Front Mattilinen A4													-0,4	27				
Active Multi-Strategy AA EUR							-0,7	30	0,1	30	-0,3	24	6,4	-0,1				
Active Multi-Strategy BA EUR							-0,4	29	0,3	29	-0,3	23	6,4	-0,1				
Active Multi-Strategy BD EUR							0,7	24	1,4	23	-0,3	22	6,6	0,1				
Active Multi-Strategy JA EUR							0,0	27	0,5	28	-0,3	19	6,4	0,0				
Active Multi-Strategy ID EUR							0,1	26	0,5	27	-0,3	20	6,4	0,0				
Carmignac Patrimoine A EUR acc	8,0	2	5,2	11	7,1	13	18,9	8	11,6	10	0,3	16	8,6	2,2	0,6			
EPL Trendi			23,8	7	15,1	6	2,3	3	9,6	2,5								
Estlander & Partners Dynamic A *							7,5	17	1,3	24	-0,7	30	4,4	1,7				
Estlander & Partners Dynamic B *							8,1	16	1,5	22	-0,6	29	4,4	1,8				
Estlander & Partners Dynamic C *							8,6	15	1,8	21	-0,6	28	4,4	1,9				
FF - Euro Balanced Fund Y-EUR-ACC	11,7	1	17,7	1	15,3	11	12,4	8	0,6	10	10,2	1,5	1,0					
FF - Multi Asset Strategic Fund Y-USD-ACC	7,5	7	11,5	8	18,2	10	10,3	11	1,7	4	9,2	2,0	0,7					
Front Strategia A3					11,5	6	18,5	9	11,8	9	0,4	14	7,9	2,3				
Front Strukturi A1 *					7,6	12	1,2	23	6,6	12	-2,5	34	16,3	0,1				
Invesco Asia Balanced A Acc	6,5	4	9,7	4	11,5	7	24,8	5	15,3	4	0,5	13	10,9	2,3	0,9			
Invesco Asia Balanced A EUR Hedged	6,9	10	6,7	16	0,4	25	1,1	25	-1,6	33	6,2	0,0	0,8					
Invesco Balanced-Risk Allocation A	7,7	6	4,9	17	3,4	21	2,0	20	-0,9	31	6,3	0,5	1,0					
JPM Global Allocation Fund A (acc) - EUR					10,3	14	4,5	14	1,0	8	7,0	1,4						
JPM Global Balanced A (acc) - EUR	5,3	5	7,2	9	9,4	10	10,8	13	4,0	15	0,6	9	5,9	1,8	1,0			
JPM Global Conservative Balanced A (acc) - EUR	2,6	6	3,1	12	6,8	14	12,5	12	5,6	13	0,4	15	4,7	2,6	0,6			
JPM Global Income A (div) - EUR			7,3	8	8,4	11	4,9	20	3,8	16	0,5	11	6,1	0,8	1,1			
JPM Global Income A (acc) EUR					10,0	9	6,1	18	3,8	17	0,5	12	5,9	1,0				
JPM Global Income A (acc) - USD (hedged)					14,9	4	31,8	3	18,1	3	2,7	1	12,3	2,6				
JPM Income Opportunity Plus A (perf) - USD			6,8	15	24,3	6	15,2	5	2,4	2			9,7	2,5				
JPM Income Opportunity Plus A (acc) - EUR (hedged)					2,5	19	-0,1	28	1,0	26	0,1	18	2,0	-0,1				
JPMorgan Asia Pacific Income A (dist) - USD	7,3	3	10,4	3	16,4	2	33,7	1	19,6	2	1,3	6	10,7	3,1	0,9			
JPMorgan Asia Pacific Income A (acc) - USD	8,6	1	11,0	2	16,4	2	33,7	2	19,6	1	1,3	7	10,7	3,1	1,0			
Jupiter Strategic Total Return I Eur Acc					3,4	18	2,9	22	2,0	19	0,2	17	1,6	1,7				
Pictet-Absolute Return Global Diversified-P EUR			2,5	13	1,6	20	5,0	19	3,3	18	-0,9	32	5,2	0,9	0,4			
Keskimäärin	6,4		7,6		9,4		11,6		6,9		0,2		7,4	1,4	0,8			
MSCI World Index (TR Net Dividend)	8,0		15,5		22,0		30		17,6		2,6		13,3	2,3	1,1			
Rahastojen lukumäärä		6		13		20		30		30		34						

PITKÄ KORKO: VALTIORISKI EUROALUE

	TUOTTO										RISKI			TUOTTO / RISKI				
	10 v (% p.a.)	Sija	5 v (% p.a.)	Sija	3 v (% p.a.)	Sija	1 v (%)	Sija	6 kk (%)	Sija	1 kk (%)	Sija	Volatiliteetti 12kk (%)	Sharpe 12kk	Duuratio			
Candriam Bonds Euro Convergence L R EUR					7,7	1	5,4	5	-0,7	8	-0,7	3	5,4	1,0				
Candriam Bonds Euro Government L R EUR					6,6	5	7,7	1	2,1	2	-1,7	7	3,8	2,0				
Candriam Bonds Euro Inflation Linked I R EUR	2,5	3	2,4	4	3,5	6	3,9	6	1,6	5	-2,0	8	4,6	0,8				
Candriam Bonds Euro Inflation Linked IR R EUR			-4,1	6	-2,5	8	-2,9	8	0,5	6	-0,7	2	3,4	-0,9				
JPM Euro Government Short Duration Bond A Acc (EUR)			1,9	5	2,1	7	1,1	7	0,4	7	0,0	1	0,9	1,0				
Pictet-EUR Government Bonds-P			5,4	3	7,0	4	7,5	3	2,0	3	-1,6	6	3,8	1,9				
Schroder ISF EURO Bond	5,2	1	6,4	1	7,6	2	6,3	4	1,9	4	-1,3	4	3,0	2,1				
Schroder ISF EURO Government Bond	4,2	2	5,9	2	7,4	3	7,6	2	2,2	1	-1,6	5	4,0	1,9				
Keskimäärin	4,0		3,0		4,9		4,6		1,2		-1,2		3,6	1,2				
JPM EMU Government Bond Index	4,7		5,5		7,8		8,4		8,4		2,4		-1,6	2,3				
Rahastojen lukumäärä		3		6		8		8		8		8						

Merkintä-palkkio	Lunastus-palkkio	Hallin, ja säilytys-palkkio	Juoksevat kulut	Kotimaa	Rahasto-pääoma (MEUR)	Netto-merkinnät 1kk (MEUR)	Osuuden-omistaja	Perus-tettu (kk/v)	Salkunhoitaja	Toiminut alkaen	Minimi-sijoitus (EUR)	Nettomer-k. vuoden alusta (MEUR)
		0,60 % b	0,84 %	Luxemburg	895,1			11/06	G. Keskin	01/07	500 000 USD	
2,5 %	0,0 %	0,60 % b	0,87 %	Luxemburg	863,3			11/07	G. Keskin	11/07	500 000 USD	
0,0 %	0,0 %	0,86 % b	1,03 %	Luxemburg				12/02	Candriam Luxembourg		250 000	
0,0 %	0,0 %	1,53 % b		Suomi	22,7	-0,6	6	11/14	Estlander & Partners Oy	11/14	1 500 000	-0,3
2,0 %	1,0 %	2,03 % b		Suomi				02/15	Estlander & Partners Oy	11/14	200 000	
0,0 %	0,0 %	1,55 %		Irlandi	3,7			06/13	G. Herbert	01/09	ei minimiä	
0,0 %	0,0 %	0,56 %		Irlandi	1223,9			08/02	I. Edmonds	01/96	ei minimiä	
				Yhteensä	3 006,6	-0,6	6					-0,3

Merkintä-palkkio	Lunastus-palkkio	Hallin, ja säilytys-palkkio	Juoksevat kulut	Kotimaa	Rahasto-pääoma (MEUR)	Netto-merkinnät 1kk (MEUR)	Osuuden-omistaja	Perus-tettu (kk/v)	Salkunhoitaja	Toiminut alkaen	Minimi-sijoitus (EUR)	Nettomer-k. vuoden alusta (MEUR)
0,0 %	0,0 %	0,85 %		Suomi	17,6	2,8		03/15			1 000 000	6,5
1,0 %	1,0 %	1,60 %		Suomi				03/15			10 000	
3,5 %	0,0 %	1,00 %	1,08 %	Luxemburg	14,4			03/08			ei minimiä	
0,0 %	0,0 %	0,20 %		Suomi	17,6	2,8		03/15			30 000 000	6,5
2,0 %	2,0 %	2,10 %		Suomi				03/15			100	
1,0 %	1,0 %	1,80 %	2,40 %	Suomi	17,4	-0,3						

PITKÄ KORKO: VALTIORISKI MAAILMA

	TUOTTO										RISKI			TUOTTO / RISKI		
	10 v (% p.a.)	Sija	5 v (% p.a.)	Sija	3 v (% p.a.)	Sija	1 v (%)	Sija	6 kk (%)	Sija	1 kk (%)	Sija	Volatiliteetti 12kk (%)	Sharpe 12kk	Duraatio	
FF - Global Inflation-Linked Bond Fund Y-EUR-ACC (Hedged)																
FF US Dollar Bond Fund Y-USD-ACC	7,7	1	7,2	1	29,1	1	15,7	1	1,0	4	9,9	2,9				
JPM Global Government Bond A Acc (EUR)	3,8	4	2,9	7	5,2	9	1,5	9	-0,6	10	2,9	1,7				
JPM Global Government Short Duration Bond A (acc) EUR	1,0	10	0,7	10	0,8	10	0,4	10	0,0	7	0,8	0,8				
JPM US Short Duration Bond A (acc) - USD			4,6	5	24,7	3	14,3	3	2,3	1	9,2	2,7				
JPM US Short Duration Bond A (acc) - EUR (Hedged)			0,2	11	0,3	11	0,2	11	0,1	6	1,0	0,1				
Pictet - Global Bonds-P USD *	3,5	4	3,5	6	1,6	9	14,9	7	8,4	7	-0,3	8	9,2	1,6		
Pictet-Global Bonds-P EUR *			3,6	5	1,6	9	15,1	6	8,6	6	-0,3	9	6,2	2,4		
Pictet-USD Government Bonds-P	4,6	2	5,4	3	5,2	3	28,0	2	15,3	2	2,2	3	10,1	2,8		
Pictet-USD Short Mid-Term Bonds-P	3,5	3	3,0	8	4,6	4	24,7	4	14,2	4	2,3	2	9,3	2,6		
Schroder ISF Global Bond	5,2	1	5,7	2	4,3	6	16,5	5	9,0	5	0,4	5	8,6	1,9		
SKAGEN Tellus			3,4	7	6,6	2	9,5	8	4,2	8	-1,1	12	7,8	1,2		
Keskimäärin	4,2	3,9	3,2	13,9	7,6	0,5	6,5	1,7								
<i>Merrill Lynch Global Government Bond Index II</i>	4,4		4,0		1,9		15,7		9,6		0,0	12	6,3	2,5		
Rahastojen lukumäärä		4		10		12		12		12		12				

PITKÄ KORKO: KEHITYVÄT MARKKINAT

	TUOTTO										RISKI			TUOTTO / RISKI		
	10 v (% p.a.)	Sija	5 v (% p.a.)	Sija	3 v (% p.a.)	Sija	1 v (%)	Sija	6 kk (%)	Sija	1 kk (%)	Sija	Volatiliteetti 12kk (%)	Sharpe 12kk	Duraatio	
Aberdeen Global - Emerging Markets Corporate Bond A2					9,4	9	25,1	14	14,5	8	2,9	3	9,7	2,6		
Aberdeen Global - Emerging Markets Corporate Bond I2					10,0	6	25,8	13	14,8	5	2,9	2	9,7	2,6		
Aberdeen Global Emerging Markets Local Currency Bond A1					-3,8	44	0,5	41	-0,1	40	-1,3	45	11,1	0,0		
Aberdeen Global Emerging Markets Local Currency Bond I2					0,9	40	5,9	34	2,5	32	-0,7	37	10,9	0,5		
Aberdeen Global-Select EM Bond A1	6,9	4	6,1	13	4,5	26	16,4	23	10,0	22	-1,0	22	10,7	1,5		
Aberdeen Global-Select EM Bond A2EUR					3,9	29	-2,0	46	-1,1	44	-0,9	39	5,7	-0,4		
Amundi Funds Bond Global Emerging Local Currency IU (C)	5,6	6	3,1	21	2,0	35	6,9	28	3,5	30	-0,4	32	11,6	0,7		
BI SICAV Emerging Markets Corporate Debt			6,9	11	6,8	19	4,0	36	2,5	33	0,6	25	2,9	1,3		
Candriam Bonds Emerging Markets I R USD	9,6	1	10,6	2	10,7	2	26,5	8	14,1	12	1,5	16	10,5	2,5		
Candriam Bonds Emerging Markets L R USD					10,0	7	25,8	12	13,8	15	1,4	19	10,5	2,4		
Candriam Bonds Emerging Markets C Hedged R EUR					5,3	22	1,2	39	-0,1	41	-0,8	38	4,8	0,2		
Candriam Bonds Emerging Markets C - CAP - USD			10,1	3	10,1	5	25,9	9	13,9	13	1,4	17	10,5	2,4		
Candriam Bonds Emerging Markets C - DIS - USD			6,1	14	7,2	17	25,9	10	13,9	14	1,4	18	10,5	2,4		
Candriam Bonds Emerging Markets Z - CAP - USD			11,4	1	11,4	1	27,4	3	14,6	7	1,5	15	10,5	2,6		
FF - Emerging Market Debt Fund Y-USD-ACC	9,4	5	10,4	3	27,6	2	15,1	3	1,9	8	11,1	2,5				
HSBC GIF GEM Debt Total Return LVC	7,1	9	9,0	11	30,0	1	16,3	1	2,5	5	9,5	3,1				
HSBC GIF Global Emerging Markets Bond IC	9,8	4	9,3	10	24,5	15	14,9	4	1,6	12	11,1	2,2				
HSBC GIF Global Emerging Markets Local Debt IC	3,9	19	3,4	32	11,8	27	7,0	27	0,3	26	9,8	1,2				
Invesco Emerging Local Currencies Debt A Acc	2,7	25	1,3	39	6,8	30	3,6	29	-1,0	43	11,4	0,6				
Invesco Emerging Local Currencies Debt A EUR Hedged			-0,3	30	-3,2	43	-14,3	47	-9,4	47	-3,2	47	9,3	-1,6		
Invesco Emerging Markets Bond A EUR Hedged	6,5	5	7,0	10	5,5	21	0,9	40	0,8	37	-0,5	34	4,3	0,2		
Invesco Emerging Markets Bond A	2,1	11	4,1	18	4,5	25	18,7	21	11,8	21	1,2	21	10,4	1,8		
JPM EM IG Bond A (Acc) - USD					8,3	15	26,9	6	14,5	9	1,5	13	10,5	2,5		
JPM EM IG Bond A (Acc) - EUR (hedged)					3,7	31	2,1	38	0,4	39	-0,7	35	4,4	0,4		
JPM EM IG Bond A (Inc) - EUR (hedged)					3,7	30	2,1	37	0,5	38	-0,7	36	4,4	0,4		
JPM EM IG Bond A (dist) - USD					26,9	7	14,4	10	1,5	14	10,5	2,5				
JPM Emerging Markets Debt A (inc) - EUR Hedged	3,6	10	5,4	15	4,3	28	-1,2	45	-0,5	42	-1,0	42	5,1	-0,3		
JPM Emerging Markets Debt A (acc) - EUR Hedged	4,6	8	6,6	12	4,4	27	-1,2	44	-0,6	43	-1,0	41	5,1	-0,3		
JPM Emerging Markets Local Currency Debt A (acc) EUR	2,9	24	1,3	38	6,0	33	2,0	35	-1,4	46	9,7	0,6				
JPM Emerging Markets Local Currency Debt A (acc) USD	3,0	22	1,5	37	6,1	32	2,3	34	-0,5	33	11,2	0,5				
JPM Emerging Markets Strategic Bond A (perf) - USD	9,6	8	8,6	14	21,9	16	12,4	19	1,3	20	10,0	2,3				
JPM Emerging Markets Strategic Bond A (perf) - EUR (hedged)	5,0	23	-0,9	43	-1,4	45	-1,0	40	4,1	-0,3						
JPM Total Emerging Markets Income A (acc) - EUR					13,9	26	7,2	26	1,2	44	11,1	1,2				
JPM Total Emerging Markets Income A (acc) - USD					14,1	24	7,6	25	0,3	30	11,7	1,2				
Legg Mason Western Asset Emerging Markets Corporate Bond			8,2	16	19,7	20	13,2	17	3,4	1	10,9	1,8				
Pictet-Asian Local Currency Debt-P USD	4,9	16	4,5	24	22,1	17	12,1	20	0,8	24	9,7	2,3				
Pictet-Emerging Local Currency Debt-P USD	2,0	27	0,3	41	5,7	35	1,7	36	-0,1	28	12,0	0,5				
Pictet-Global Emerging Currencies-P USD	1,9	28	2,2	34	14,0	25	9,8	23	1,7	10	9,7	1,4				
Pictet-Global Emerging Debt-P USD	9,0	2	8,5	7	8,9	12	25,8	11	14,2	11	2,4	6	11,7	2,2		
Pictet-Latin American Local Currency Debt-P USD	1,8	29	-1,5	42	-0,5	42	-2,9	46	-0,3	31	15,9	0,0				
Schroder ISF Asian Bond Absolute Return	4,5	9	4,7	17	6,9	18	27,2	4	14,7	6	2,0	7	9,7	2,8		
Schroder ISF EMD Absolute Return	5,2	7	2,9	23	5,6	20	17,5	22	9,6	24	0,9	23	9,4	1,8		
T. Rowe Price Emerging Local Markets Bond I	3,3	20	2,7	33	7,6	29	3,7	29	0,2	27	11,2	0,7				
T. Rowe Price Global Emerging Markets Bond I	8,1	3	8,7	6	8,8	13	22,0	18	13,2	16	1,9	9	11,1	2,0		
UBAM - Emerging Market Bond I CAP	8,0	8	8,6	14	21,9	19	12,6	18	1,7	11	10,9	2,0				
UBAM - Emerging Market Corp Bond I CAP					10,3	4	27,1	5	15,2	2	2,6	4	10,0	2,7		
UBAM - Local Currency Emerging Market Bond IC USD			2,0	26	1,5	36	6,7	31	3,2	31	-0,2	29	10,9	0,0		
Keskimäärin	6,0	5,5	5,4	14,0	7,6	0,6	9,5	1,3								
<i>Merrill Lynch Emerging Markets Sovereign & Credit TR</i>	8,9		11,4		15,0		4,9		3,6		0,7		5,5	0,9		
Rahastojen lukumäärä		11		30		44		47		47		47				

	Merkintä-palkkio	Lunastus-palkkio	Hallin, ja säilytys-palkkio	Juoksevat kulut	Kotimaa	Rahasto-pääoma (MEUR)	Netto-merkinnät 1kk (MEUR)	Osuuden-omistaja	Perus-tettu (kk/v)	Salkunhoitaja	Toimintu alkan	Minimi-sijoitus (EUR)	Nettomerk-vouden alusta (MEUR)
0,0%	0,0%	0,0%	0,53%	Luxemburg	188,2				05/08	A. Weir	05/08	1 000 000	
0,0%	0,0%	1,00%	0,78%	Luxemburg	220,0				03/08	R. Patel	03/09	1 000 000 USD	
3,0%	0,5%	0,70%		Luxemburg	17,2				02/09	D. Tan	10/09	35 000	
3,0%	0,5%	0,55%		Luxemburg	4,3				02/09	D. Tan	06/12	35 000	
3,0%	0,5%	0,80%		Luxemburg	47,9				12/10	G. Hrivnak, R. Figuly	06/12	35 000 USD	
3,0%	0,5%	0,80%		Luxemburg	1,0				03/11	G. Hrivnak, R. Figuly	06/12	35 000	
enint. 5%	enint. 1%	0,45%		Luxemburg	158,4				08/01	A. S. Balcazar, M. Benham	06/11	ei minimiä	
enint. 5%	enint. 1%	0,40%		Luxemburg	15,1				06/07	A. S. Balcazar, M. Benham	06/11	ei minimiä	
enint. 5%	enint. 1%	0,40%		Luxemburg	426,9				02/92	M. Balcazar, Benham	01/09	1 000	
enint. 5%	enint. 1%	0,30%		Luxemburg	211,9				09/03	M. Magnin, F. Salmon	12/05	1 000	
0,0%	0,0%	0,50%		Luxemburg					01/00	B. Jolly, G. Isaac	11/11	500 000 USD	
0,0%	0,0%	0,80%		Norja					09/06	T. Hoien	09/06	150	
					Yhteensä	1 274,8	0,0	0					0,0

	Merkintä-palkkio	Lunastus-palkkio	Hallin, ja säilytys-palkkio	Juoksevat kulut	Kotimaa	Rahasto-pääoma (MEUR)	Netto-merkinnät 1kk (MEUR)	Osuuden-omistaja	Perus-tettu (kk/v)	Salkunhoitaja	Toimintu alkan	Minimi-sijoitus (EUR)	Nettomerk-vouden alusta (MEUR)
4,3%	0,0%	1,50%		Luxemburg	101,4				03/11	Emerg. Markets Debt Team	03/11	1 500 USD	
4,3%	0,0%	1,00%		Luxemburg	9,7				04/11	Emerg. Markets Debt Team	03/11	1 000 000 USD	
4,3%	0,0%	1,50%		Luxemburg	10,7				04/10	EM FI Team	08/12	1 500 USD h	
4,3%	0,0%	1,00%		Luxemburg	10,0				04/10	EM FI Team	08/12	1 000 000 USD h	
4,3%	0,0%	1,55%		Luxemburg	235,3				09/01	Emerging Markets FI Team	08/12	1 500 USD h	
4,3%	0,0%	1,55%		Luxemburg	185,4				08/01	Emerging Markets FI Team	08/12	1 500 USD h	
2,5%	0,0%	0,76% b	0,93%	Luxemburg	2,02				04/01	T. Delabre	05/10	500 000 USD	
0,0%	0,0%	0,80%		Luxemburg	24,0				09/06	S.			

PITKÄ KORKO: KORKEARIKISET YRITYSLAINARAHASTOT MAAILMA

	TUOTTO										RISKI		TUOTTO / RISKI			
	10 v (% p.a.)	Sija	5 v (% p.a.)	Sija	3 v (% p.a.)	Sija	1 v (%)	Sija	6 kk (%)	Sija	1 kk (%)	Sija		Volatiliteetti 12kk (%)	Sharpe 12kk	Duraatio
Aberdeen Global II - US Dollar High Yield Bond Fund A2 EUR																
Allianz US High Yield Bond AT																
Allianz US High Yield Bond IT																
Amundi Funds Convertible Global IE (C)	4,7	10	6,3	18	10,6	12	7,2	17	6,1	17	4,0	16	4,9	1,4		
Candriam Bonds Euro High Yield I R EUR	7,0	3	10,9	2	12,1	6	5,9	20	4,0	20	0,0	24	2,3	2,5		
Candriam Bonds Euro High Yield I R EUR																
Candriam Bonds Global High Yield I R EUR	5,8	7	9,4	7	8,8	18	4,4	22	3,5	22	0,0	25	3,1	1,4		
Candriam Bonds Global High Yield Z																
FF - Asian High Yield Fund Y-US-ACC																
FF - European High Yield Fund Y-EUR-ACC																
FF - US High Yield Fund Y-US-ACC																
Invesco Global High Income A EUR Hedged	6,5	4	7,4	13	6,2	21	0,9	27	1,8	26	0,1	22	3,9	0,2		
Invesco Global High Income A																
JPM Global High Yield Bond A dist-USD																
JPM Global Convertibles (EUR) A (dist) - EUR	4,2	12	6,5	16	11,3	10	6,1	18	5,7	16	0,2	21	5,8	1,0		
JPM Global Convertibles (EUR) A (acc) - EUR	4,5	11	6,8	15	11,3	9	6,1	19	5,7	19	0,2	19	5,8	1,0		
JPM Global Convertibles (USD) A (acc) - USD	7,1	2	9,7	6	16,1	2	31,0	1	19,9	1	2,4	8	12,0	2,6		
JPMorgan Global Convertibles (USD) A (acc) - USD	9,4	8	15,8	3	20,7	2	19,7	2	2,4	9	12,0	2,5				
JPM Global Credit Bond A (acc) - USD	9,8	5	10,2	15	27,6	6	19,8	8	2,0	11	10,4	2,6				
JPM Global Credit Bond A (acc) - EUR (hedged)	8,8	1	11,4	1	12,7	4	26,6	7	17,1	4	2,8	1	10,0	2,6		
JPM Global High Yield Bond A (acc) - EUR Hedged	4,7	9	8,1	12	6,9	19	1,2	26	1,8	25	0,3	18	3,9	0,3		
Legg Mason Western Asset Global High Yield																
Pictet-EUR High Yield-P	6,1	5	8,7	10	10,8	11	1,7	24	2,9	24	0,2	20	3,8	0,4		
Pictet-US High Yield-P USD																
Schroder ISF US Dollar Bond	6,0	6	6,5	17	6,9	20	26,3	8	14,3	11	1,9	14	9,6	2,7		
T. Rowe Price Global High Yield Bond I	8,8	1	11,4	1	12,7	4	26,6	7	17,1	4	2,8	1	10,0	2,6		
T. Rowe Price SICAV - Global Aggregate Bond I	5,4	8	5,3	19	4,6	24	17,8	14	11,1	15	0,9	15	8,1	2,2		
UBAM - Global High Yield Solution IC USD																
Keskimäärin	5,9	8,0	10,1	17,1	1,2	15,2	10,1	1,2	7,5	1,7	7,5	1,7				
<i>ML Global High Yield Constrained (EUR Hedged)</i>	7,5		9,0		8,5		2,0		2,7		0,4		3,0	0,6		

Rahastojen lukumäärä

KÄTEISRAHASTOT

	TUOTTO										RISKI		TUOTTO / RISKI			
	5 v (% p.a.)	Sija	3 v (% p.a.)	Sija	1 v (%)	Sija	6 kk (%)	Sija	3 kk (%)	Sija	1 kk (%)	Sija		Volatiliteetti 12kk (%)	Duraatio	
JPM US Dollar Liquidity A (acc)	2,5	4	4,2	4	24,1	3	13,8	4	2,5	4	2,2	3	9,4			
Pictet-Short-Term Money Market CHF-P	6,5	1	5,0	1	17,6	4	15,8	1	2,6	1	1,3	4	16,5			
Pictet-Short-Term Money Market EUR-P	0,2	5	0,0	5	0,0	6	0,0	6	0,0	5	0,0	5	0,1			
Pictet-Short-Term Money Market JPY-P	-3,7	6	-10,5	6	1,7	5	8,6	5	-1,4	6	-2,0	6	9,6			
Pictet-Short-Term Money Market USD-P	2,7	2	4,4	2	24,3	1	13,9	2	2,5	2	2,3	1	9,2			
Pictet-Sovereign S-T Money Market USD-P	2,6	3	4,3	3	24,1	2	13,8	3	2,5	3	2,2	2	9,2			
Pictet-Sovereign Short-Term Money Market EUR-P	0,0	6	-0,2	6	-0,2	7	-0,1	7	-0,1	6	0,0	6	0,1			
Keskimäärin	1,8	1,2	15,3	11,0	1,4	1,0	1,4	1,0	1,0	0,0	0,0	0,0	9,0			
<i>1kk Euribor -indeksi</i>	0,4		0,1		0,1		0,0		0,0		0,0		0,0			

Rahastojen lukumäärä

RAHAMARKKINARAHASTOT

	TUOTTO										RISKI		TUOTTO / RISKI			
	5 v (% p.a.)	Sija	3 v (% p.a.)	Sija	1 v (%)	Sija	6 kk (%)	Sija	3 kk (%)	Sija	1 kk (%)	Sija		Volatiliteetti 12kk (%)	Duraatio	
Candriam Money Market Euro V R EUR *																
Candriam Money Market Euro Z R EUR *																
Candriam Money Market Euro AAA V R EUR	0,5	2	0,2	3	0,1	4	0,0	4	0,0	4	0,0	4	0,0			
Candriam Money Market Euro AAA I R EUR	0,5	3	0,1	4	0,0	6	0,0	6	0,0	6	0,0	7	0,0			
Candriam Money Market Euro AAA Z R EUR	0,6	1	0,2	2	0,1	3	0,0	3	0,0	3	0,0	3	0,0			
Candriam Money Market Euro AAA I D EUR	0,4	5	0,1	6	0,0	7	0,0	7	0,0	8	0,0	8	0,0			
Candriam Money Market Euro AAA V D EUR	0,4	4	0,1	5	0,1	5	0,0	5	0,0	5	0,0	4	0,0			
Candriam Money Market Euro AAA C D EUR	0,2	6	0,0	9	0,0	11	0,0	11	0,0	11	0,0	10	0,0			
Invesco Euro Reserve A	0,2	7	0,0	7	0,0	8	0,0	8	0,0	7	0,0	4	0,0			
JPM Euro Money Market A (acc) - EUR	0,1	8	0,0	8	0,0	9	0,0	9	0,0	9	0,0	9	0,0			
JPMorgan Euro Money Market A (acc) - EUR	0,0	10	0,0	10	0,0	10	0,0	10	0,0	10	0,0	11	0,0			
Keskimäärin	0,4	0,1	0,1	0,1	0,0	0,0	0,0	0,0	0,0	0,0	0,0	0,0	0,0			
<i>3kk Euribor -indeksi</i>	0,6		0,3		0,2		0,0		0,0		0,0		0,0			

Rahastojen lukumäärä

MUUT LYHYEN KORON RAHASTOT

	TUOTTO										RISKI		TUOTTO / RISKI			
	5 v (% p.a.)	Sija	3 v (% p.a.)	Sija	1 v (%)	Sija	6 kk (%)	Sija	3 kk (%)	Sija	1 kk (%)	Sija		Volatiliteetti 12kk (%)	Duraatio	
Candriam Money Market Euro I R EUR	0,6	4	0,3	4	0,3	5	0,1	5	0,0	4	0,0	3	0,0			
Carmignac Portfolio-Capital Plus A EUR acc	3,0	1	3,3	2	2,5	3	1,9	3	-0,5	9	-0,2	9	2,2			
FF - Euro Cash Fund Y-EUR-ACC	0,1	5	0,0	5	0,0	6	0,0	6	0,0	6	0,0	4	0,0			
FF - US Dollar Cash Fund Y-US-ACC	2,4	2	4,2	1	24,1	2	13,8	2	2,5	2	2,2	2	9,3			
JPM Euro Liquidity A (acc)	0,1	6	0,0	6	0,0	6	0,0	6	0,0	6	0,0	6	0,0			
JPM Euro Liquidity Morgan (flex d)																
JPM Managed Reserves Fund A acc USD																
JPM Managed Reserves Fund A acc EUR(h)																
Schroder ISF EURO Short Term Bond	1,9	3	2,4	3	1,3	4	0,5	4	0,1	3	0,0	5	1,2			
Keskimäärin	1,4	1,7	5,8	3,4	0,5	3,4	0,5	3,4	0,5	0,5	0,5	2,5	2,5			
<i>3kk Euribor -indeksi</i>	0,6		0,3		0,2		0,0		0,0		0,0		0,0			

Rahastojen lukumäärä

* enkoisjoitusrahasto

Merkintä-palkkio	Lunastus-palkkio	Hallin, ja säilytys-palkkio	Juoksevat kulut	Kotimaa	Rahasto-pääoma (MEUR)	Netto-merkinnät 1kk (MEUR)	Osuuden-omistaja	Perus-tettu (kkv)	Salkunhoitaja	Toimintu alkaen	Minimi-sijoitus (EUR)	Nettomerk-vuoden alusta (MEUR)
0,0	0,0	1,25		Luxemburg	244,6			05/13	US High Yield Team	05/13	200 000 USD	
4,3	0,0	1,20		Luxemburg				10/11	D. Forsyth	08/10	ei minimiä	
0,0	0,0	0,60		Luxemburg				08/10	D. Forsyth	08/10	1 000 000 USD h	
2,5	0,0	0,76	b	0,91	Luxemburg	381,0		05/00	P.L. Charron	01/11	500 000 USD	
0,0	0,0	0,61		Luxemburg				02/99			250 000	
2,5	0,0	1,02		Luxemburg				02/99	Candriam Luxembourg		ei minimiä	
0,0	0,0	0,61		Luxemburg				09/03	Candriam Luxembourg		250 000	
0,0	0,0	0,01		Luxemburg				10/12	Candriam Luxembourg		ei minimiä	
0,0	0,0	0,70		0,91	Luxemburg	249,8		07/08	A. Wells	04/07	1 000 000 USD	
0,0	0,0	0,70		0,90	Luxemburg	1048,6		03/08	I. Spreadbury	07/02	ei minimiä	
0,0	0,0	0,70		0,89	Luxemburg	912,8		07/08	H. Lank	05/03	1 000 000 USD	
5,3	0,0	0,00		Luxemburg				07/04	C. Calich, P. Ehret	08/05	1 500	
5,3	0,0	0,85		Luxemburg		7,7		10/12	R. Cook, T. Hauser	05/12	35 000 USD	
5,0	0,5	1,65		Luxemburg	252,8			05/01	ntony Vallee, Natalia Bucci, Robin Dunmall	05/01	35 000	
5,0	0,5	1,65		Luxemburg				03/05	ntony Vallee, Natalia Bucci, Robin Dunmall	05/01	35 000	
5,0	0,5	1,65		Luxemburg	434,9			06/04	ntony Vallee, Natalia Bucci, Robin Dunmall	06/04	35 000 USD	
5,0	0,5	1,90		Luxemburg				08/09	ntony Vallee, Natalia Bucci, Robin Dunmall	06/04	35 000 USD	
3,0	0,5	1,00		Luxemburg	2,9			01/10	L. Coleman, A. Michailisianos		35 000 USD	
3,0	0,5	1,00		Luxemburg				01/10	L. Coleman, A. Michailisianos		35 000	
3,0	0,5	1,25		Luxemburg	96,7			03/00	R. Cook, T. Hauser	02/09	35 000 USD	
0,0	0,0	1,55		Irlanti	696,3			04/07	M. Buchanan	01/02	ei minimiä	
enint. 5%	enint. 1%	1,10		Luxemburg	1032,2			09/01	Gaiser, Baskov, Agarwal	04/11	1 000	
enint. 5%	enint. 1%	1,10		Luxemburg	823,4			11/09	Metropolitan West Asset Mgmt. LLC	11/09	ei minimiä	
0,0	0,0	0,50		Luxemburg				01/00	D. Harris, W. Sparks	09/08	500 000 USD	
0,0	0,0	0,50		Luxemburg	312,9			06/01	M. Vaseliov	06/01	2 500 000 USD	
0,0	0,0	0,55		Luxemburg				12/04	Ian Kelson	03/03	2 500	

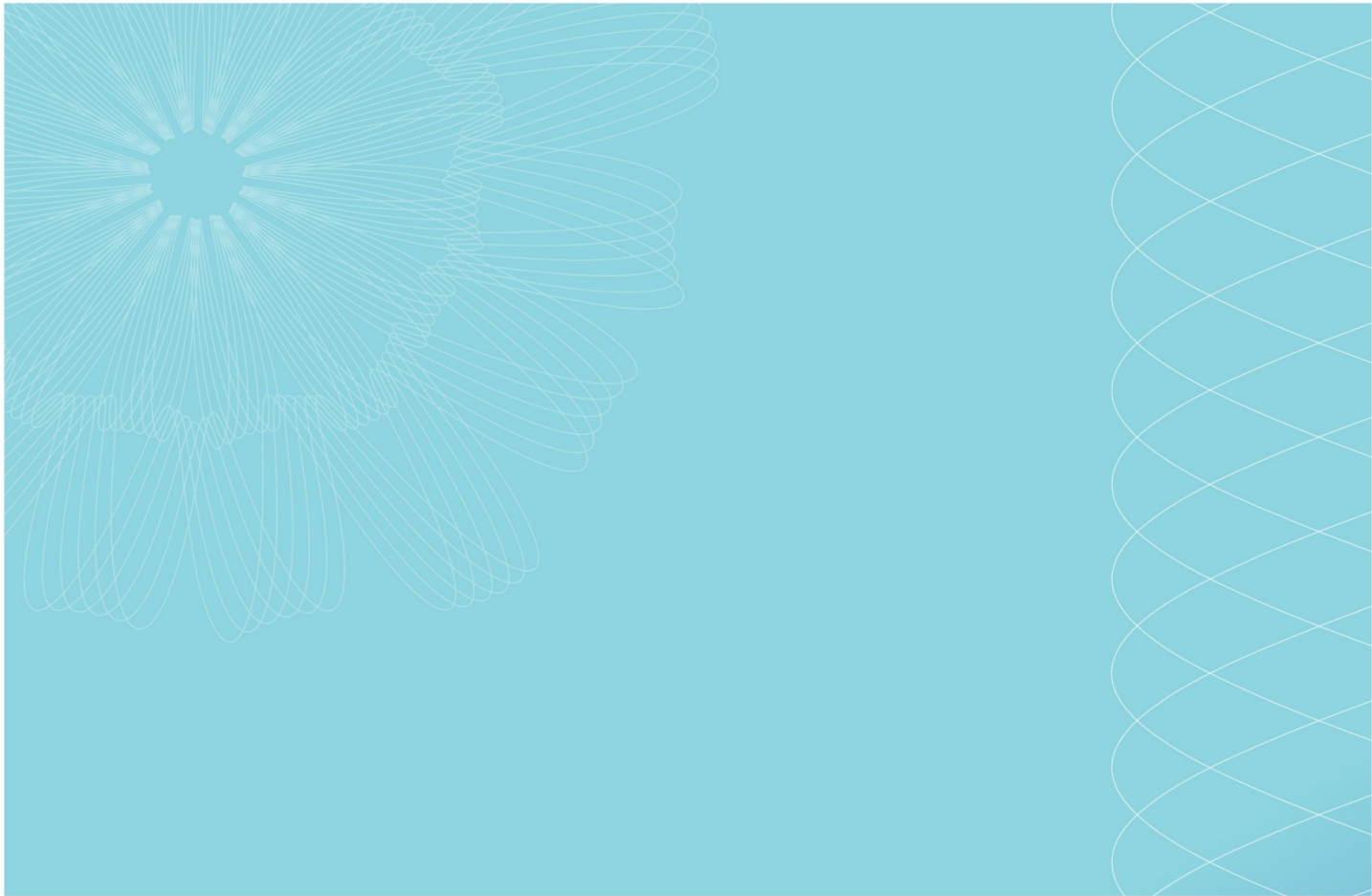

Finanssialan Keskusliitto
Bulevardi 28
00120 Helsinki
www.fkl.fi



FK | Finanssialan Keskusliitto

